

**AXA SEGUROS, S.A. DE C.V.**  
**“Notas de Revelación Consolidadas de Información Adicional a los Estados  
Financieros Consolidados”**  
**Al 31 de diciembre de 2010**  
(Cifras en millones de pesos)

Segundo apartado “*Notas de Revelación de Información Adicional a los Estados Financieros*”.

**INDICE**

**NOTA DE REVELACION 1: Ramos y Subramos Autorizados**

**Disposición:**

**Tercera:** Operaciones con ramos y subramos.

**NOTA DE REVELACION 2: Políticas de Administración y Gobierno Corporativo**

**Disposición:**

**Cuarta:** Políticas de administración y gobierno corporativo.

**NOTA DE REVELACION 3: Información Estadística y Desempeño Técnico**

**Disposición:**

**Quinta:** Información estadística por operación (anexo II, III, IV).

**Sexta:** Información suficiencia de prima por operación (anexo V, VI, VII, VIII).

**NOTA DE REVELACION 4: Inversiones**

**Disposición:**

**Séptima:** Portafolio de inversiones (anexo IX).

**Octava:** Inversiones que representan más del 5% del valor del portafolio (anexo X).

**NOTA DE REVELACION 5: Deudores**

**Disposición:**

**Décima Segunda:** Composición del deudor por prima (anexo XI)

**Décima Tercera:** Otros tipos de deudores que representan más del 5% del Activo.

**NOTA DE REVELACION 6: Reservas Técnicas y Garantías de Recuperación**

**Disposición:**

**Décima Cuarta:** Índice de suficiencia de las reservas de riesgos en curso (anexo XII).

**Décima Quinta:** Saldos de las reservas técnicas especiales

**Décima Sexta:** Triangulo de desarrollo de siniestros (anexo XIII)

**NOTA DE REVELACION 8: Reaseguro y Reaseguro Financiero**

**Disposición:**

**Vigésima:** Objetivos, Políticas y Prácticas adoptadas para retener, transferir y mitigar los riesgos de seguros asumidos.

Nombre, Calificación y Porcentaje de cesión a los reaseguradores (anexo XIV)

Nombre y Porcentaje de participación de los intermediarios de reaseguro (anexo XV).

**AXA SEGUROS, S.A. DE C.V.**

**“Notas de Revelación Consolidadas de Información Adicional a los Estados  
Financieros Consolidados”**

**Al 31 de diciembre de 2010**

(Cifras en millones de pesos)

**Vigésima Primera:** Existencia de contratos de reaseguro especiales.

**Vigésima Segunda:** Saldos de las cuentas por cobrar y pagar a reaseguradores  
(anexo XVI).

**NOTA DE REVELACION 9: Margen de Solvencia**

**Disposición:**

**Vigésima Cuarta:** Requerimiento Bruto de Solvencia (anexo XVII).

**NOTA DE REVELACION 10: Cobertura de Requerimientos Estatutarios**

**Disposición:**

**Vigésima Quinta:** Cobertura de requerimientos estatutarios: Reservas Técnicas, Capital Mínimo de Garantía y Capital Pagado (anexo XVIII).

**NOTA DE REVELACION 12: Administración de Riesgos**

**Disposición:**

**Vigésima Séptima:** Políticas de administración de riesgos derivados de las obligaciones contraídas.

**Vigésima Octava:** Medidas adoptadas para la medición y administración de riesgos.

**Vigésima Novena:** Información relativa a las concentraciones ó cúmulos de riesgos técnicos a los que están expuestas.

**OTRAS NOTAS DE REVELACION**

**Disposición:**

**Trigésima Tercera:** Nombre del auditor externo.

**Trigésima Quinta:** Otras notas que se consideran para su revelación.

**AXA SEGUROS, S.A. DE C.V.**  
**“Notas de Revelación Consolidadas de Información Adicional a los Estados  
Financieros Consolidados”**  
**Al 31 de diciembre de 2010**  
(Cifras en millones de pesos)  
**NOTA DE REVELACION 1**  
**Ramos y Subramos Autorizados**

**Disposición Tercera: Operaciones con ramos y subramos.**

AXA Seguros, S.A. de C.V., se constituyó bajo la denominación América Latina, Compañía General de Seguros, S.A., en la ciudad de México, Distrito Federal, el 11 de febrero de 1933; es una Institución de Seguros, la cual tiene por objeto social practicar las siguientes operaciones:

I. Operaciones de Seguros de:

1. Vida
2. Accidentes y enfermedades en los ramos de:
  - a) Accidentes personales; y
  - b) Gastos médicos.
3. Daños en los ramos de:
  - a) Responsabilidad civil y riesgos profesionales;
  - b) Marítimo y transportes; y
  - c) Incendio;
  - d) Agrícola y de animales;
  - e) Automóviles;
  - f) Crédito;
  - g) Diversos; y
  - h) Terremoto y otros riesgos catastróficos.

II. Operaciones de Reaseguro en todas las operaciones indicadas en el punto I anterior.

III. Operaciones de Reafianzamiento.

AXA Seguros, S.A. de C.V. esta autorizada por la Secretaría de Hacienda y Crédito Público (SHCP) para que funcione como Institución de Seguros filial de AXA Seguros Generales, S.A. de Seguros y Reaseguros y de AXA Vida, S.A. de Seguros y Reaseguros, instituciones financieras del exterior, a través de AXA Mediterranean Holding, S.A., sociedad relacionada, todas ellas de nacionalidad Española.

Mediante oficio de fecha 19 de agosto de 2008, la SHCP publicó los ramos que tiene autorización de operar la Institución, la cual deberá contar con un capital social mínimo fijo sin derecho a retiro de \$600 millones de pesos.

La institución no tiene empleados, las funciones de administración están a cargo de las compañías prestadoras de servicios.

**AXA SEGUROS, S.A. DE C.V.**  
**“Notas de Revelación Consolidadas de Información Adicional a los Estados  
 Financieros Consolidados”**  
**Al 31 de diciembre de 2010**  
 (Cifras en millones de pesos)

**NOTA DE REVELACION 2**  
**Políticas de Administración y Gobierno Corporativo**

**Disposición Cuarta: Políticas de administración y gobierno corporativo.**

**I. Monto de capital social suscrito, no suscrito y pagado**

Al cierre del ejercicio 2010 AXA Seguros, S.A. de C.V. (la Institución) no decretó dividendos, ni redujo su capital social. A continuación se presenta el comportamiento reflejado durante el ejercicio terminado en diciembre 2010.

**AXA SEGUROS  
 ANEXO I**

**Millones de Pesos**

2009	Capital Inicial	Capital Suscrito	Capital no suscrito	Capital Pagado
<b>Inicial</b>	2,614.00	3,603.75	989.75	2,614.00
<b>Aumentos</b>	0.00	0.00	0.00	0.00
<b>Disminuciones</b>	0.00	0.00	0.00	0.00
<b>Final</b>	2,614.00	3,603.75	989.75	2,614.00

**II. Estructura legal de la institución a mayo de 2010.**

A continuación se detalla el esquema de integración del grupo económico al que la Institución pertenece:

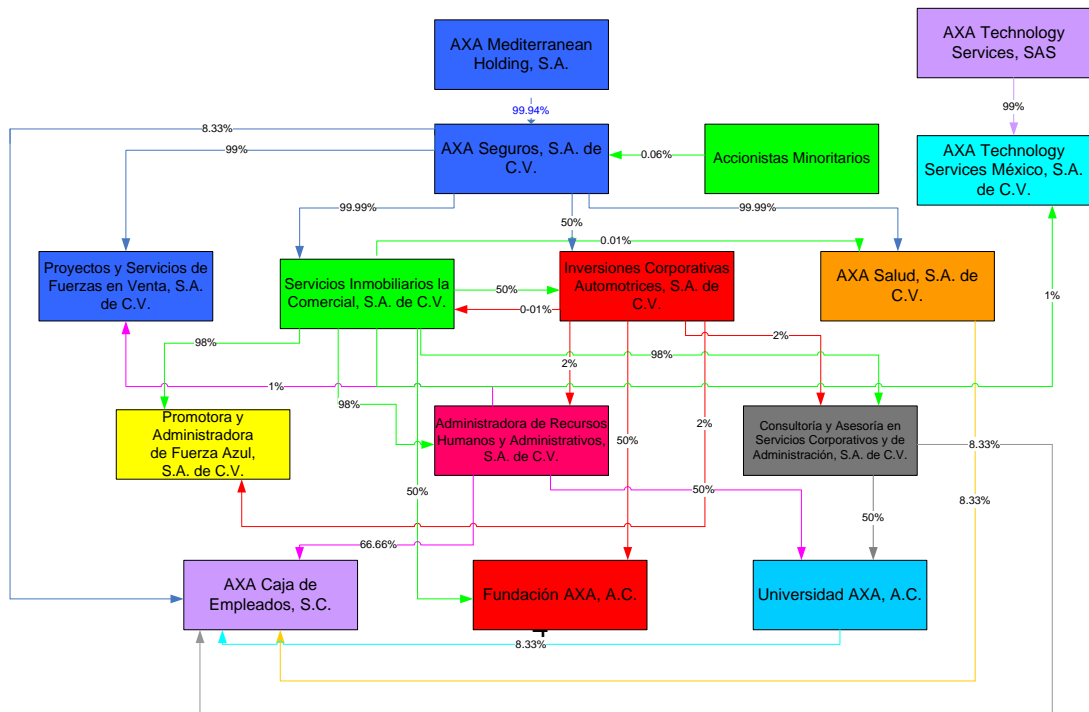

**AXA SEGUROS, S.A. DE C.V.**  
**“Notas de Revelación Consolidadas de Información Adicional a los Estados**  
**Financieros Consolidados”**  
**Al 31 de diciembre de 2010**  
(Cifras en millones de pesos)

*\*\*Con Fecha 13 de mayo de 2010, se obtuvo la autorización de la SCHP para la transmisión del 100% de las acciones representativas del capital social de AXA Fianzas, S.A. entre AXA Seguros, S.A. de C.V., Servicios Inmobiliarios La Comercial, S.A. de C.V. y Afianzadora Sofimex, S.A. ,por lo que AXA Fianzas y Promotora de Recursos y Fuerza Efectiva, S.A. de C.V., dejan de ser parte del grupo.*

El principal accionista de la Institución es una compañía del exterior. Adicionalmente existen varios accionistas minoritarios.

A continuación se relacionan las compañías en las que participa directamente la Institución, así como las actividades que cada una de estas realiza.

<b>EMPRESA</b>	<b>ACTIVIDAD QUE REALIZA</b>
AXA Salud, S.A. de C.V.	Es una Institución de Seguros Especializada en Salud (ISES), la cual tiene por objeto social la venta de seguros de la operación de accidentes y enfermedades, exclusivamente en el ramo de salud.
AXA Caja de Empleados, S.C.	Su objeto social es la constitución de una Caja de Ahorro de conformidad con la Ley Federal del Trabajo y el manejo y administración de las aportaciones económicas, que realicen sus afiliados.
Proyectos y Servicios de Fuerzas en venta, S.A. de C.V.	Su objeto social es la prestación de servicios administrativos relacionados con Agentes de Seguros que se encuentren en capacitación.

**AXA SEGUROS, S.A. DE C.V.**  
**“Notas de Revelación Consolidadas de Información Adicional a los Estados**  
**Financieros Consolidados”**  
**Al 31 de diciembre de 2010**  
(Cifras en millones de pesos)

Servicios Inmobiliarios La Comercial, S.A. de C.V.	Su objeto social es la adquisición, arrendamiento, administración, explotación, enajenación y uso de inmuebles.
Inversiones Corporativas Automotrices, S.A. de C.V.	Su objeto social es la compraventa, importación, exportación, manufactura, maquila y comercio en general, por cualquier título de toda clase de bienes.

**III. Marco normativo de la institución.**

El Consejo de Administración se reúne por lo menos trimestralmente para tratar y resolver los asuntos de su competencia en términos de la Ley General de Instituciones y Sociedades Mutualistas de Seguros, los estatutos sociales y demás regulación aplicable. Éste órgano aprueba las políticas y lineamientos internos a los que deberá sujetarse la institución, tales como aquellos relativos a su operación, a las normas para evitar conflictos de interés, a la constitución de comités regulatorios, y a la celebración de operaciones con partes relacionadas.

El Contralor Normativo de la institución cuenta con un plan anual de funciones que es sometido a la aprobación del Consejo de Administración con la misma periodicidad, y por lo menos trimestralmente, rinde un informe al Consejo de Administración sobre el avance y las actividades realizadas en ejecución de dicho plan.

Los lineamientos de gobierno corporativo aplicables a la institución, se encuentran documentados principalmente en manuales de procedimientos, circulares internas y acuerdos de los órganos corporativos existentes.

**IV. Nombre de los miembros propietarios y suplentes del consejo de administración.**

A continuación se relacionan los miembros propietarios y suplentes del Consejo de Administración, así como los miembros de los Comités Regulatorios de la Institución.

En la Asamblea Ordinaria de Accionista de fecha 19 de noviembre de 2010, se acordó hacer algunas modificaciones en la integración del consejo de administración; quedando este órgano integrado como a continuación se indica

**AXA SEGUROS, S.A. DE C.V.**  
**“Notas de Revelación Consolidadas de Información Adicional a los Estados  
Financieros Consolidados”**  
**Al 31 de diciembre de 2010**  
(Cifras en millones de pesos)  
**Consejo de Administración de la Institución al 31 de diciembre de 2010.**

**CONSEJEROS PROPIETARIOS**

**EJECUTIVOS**

Jean Laurent Raymond Marie Granier  
(Presidente)

Xavier Marc Meric de Bellefon

Elie Harari

Javier de Agustín

**INDEPENDIENTES**

Antonio Del Valle Ruiz

Cosme Alberto Torrado Martínez

Ernesto Canales Santos

**CONSEJEROS SUPLENTE**

**EJECUTIVOS**

Alban de Mailly Nesle

Guillaume Herve Marie Xavier Lejeune

Roberto Peloso

Juan Manuel Castro Garrido

**INDEPENDIENTES**

Diego Latorre López

Rodrigo Edgardo Anciano Haces

Adrian Pineda Martínez

**SECRETARIO**

(sin ser miembro del mismo)

Gerardo Fonseca Pereda

**PROSECRETARIO**

(sin ser miembro del mismo)

Salvador Reygadas Pardo

**COMISARIO PROPIETARIO**

Julio Freyssinier Alvarez

**COMISARIO SUPLENTE**

Juan Alfredo Alvarez Cederborg

Con relación a los miembros propietarios y suplentes del consejo de administración a continuación se presenta un resumen del perfil profesional y su experiencia laboral.

**Jean Laurent Raymond Marie Granier**, nacido en Francia, Actuario, con amplia experiencia en dirección de empresas y finanzas.

**Xavier Marc Meric de Bellefon**, nacido en Francia, Licenciado en Administración de empresas, con experiencia en puestos de dirección y en materia de seguros a nivel mundial.

**Elie Harare**, nacido en Francia, Ingeniero, con amplia experiencia en dirección de empresas y finanzas.

**Javier de Agustín**, nacido en Francia, Abogado, con amplia experiencia en dirección de empresas y finanzas.

**Alban de Mailly Nesle**, nacido en Francia, Economista, con amplia experiencia en dirección de empresas y finanzas.

**AXA SEGUROS, S.A. DE C.V.**  
**“Notas de Revelación Consolidadas de Información Adicional a los Estados  
Financieros Consolidados”**  
**Al 31 de diciembre de 2010**  
(Cifras en millones de pesos)

**Guillaume Herve Marie Xavier Lejeune**, nacido en Paris, Francia, Actuario, con varios diplomados en materia de Finanzas y amplia experiencia en seguros a nivel mundial.

**Roberto Peloso**, nacido en Italia, Licenciado en letras en contabilidad, con amplia experiencia en materia de finanzas y de seguros.

**Juan Manuel Castro Garrido**, originario de España, Abogado con amplia experiencia en dirección de empresas.

**Antonio Del Valle Ruiz**, nacido en México, Contador Privado con maestría en Alta Dirección de Empresas por el IPADE, amplia experiencia en finanzas.

**Cosme Alberto Torrado Martínez**, nacido en México, Abogado, con maestría en Alta Dirección de Empresas por el IPADE, amplia experiencia en finanzas.

**Ernesto Canales Santos**, nacido en México, Abogado, con Maestría en Derecho Comparado y experiencia legal en el área corporativa.

**Diego Latorre López**, nacido en México, Abogado con doctorado en Derecho Privado, experiencia legal en el área corporativa.

**Rodrigo Edgardo Anciano Haces**, nacido en México, Abogado con Maestría en Negocios Internacionales, con experiencia en Propiedad Industrial.

**Adrian Pineda Martínez**, nacido en México, Abogado, con amplia experiencia en finanzas y derecho corporativo.

**Gerardo Fonseca Pereda**, nacido en México, abogado con experiencia profesional en puestos de dirección en el área legal.

**Salvador Reygadas Pardo**, nacido en México, abogado, con estudios de Maestría en Northwestern University y en la Universidad Complutense de Madrid y con experiencia en Derecho Corporativo, Contractual y M&A's.

**Julio Freyssinier Alvarez**, nacido en México, Contador Público con estudios en la Universidad de Texas, E.E.U.U. y con experiencia en auditoría.

**Juan Alfredo Alvarez Cederborg**, nacido en México, Contador Público Certificado, con estudios de Postgrado en Finanzas y Maestría en Administración y con experiencia en auditoría y consultoría.



**AXA SEGUROS, S.A. DE C.V.**  
**“Notas de Revelación Consolidadas de Información Adicional a los Estados**  
**Financieros Consolidados”**  
**Al 31 de diciembre de 2010**  
(Cifras en millones de pesos)  
**Comités Regulatorios de la Institución al 31 de Diciembre de 2010**

<b>INTEGRANTES</b> <b>COMITÉ DE INVERSIONES DE AXA SEGUROS, S.A. DE C.V.</b>		
Integrantes	Miembros	-Guillaume Lejeune (Presidente) - Juan Carlos Rendón Uribe - Alban De Mailly Nesle - Luis Alberto Morales Barrera -Verónica Alcántara Trejo -Laurent Cholvy -Eric Decker -Gerardo Vargas Tovilla (Contralor Normativo)
	Invitados	-Xavier de Bellefon -Jean Cristophe Menioux
	Secretario	Karla Acosta Gonzalez

<b>INTEGRANTES</b> <b>COMITÉ DE RIESGOS DE AXA SEGUROS, S.A. DE C.V.</b>		
Integrantes	Miembros	-Xavier de Bellefon (Presidente) -Guillaume Lejeune. -Héctor Rode Haza, -Leahn Bonher. - Juan Carlos Rendón Uribe - Mario Labastida Reymundo - Verónica Alcántara Trejo -Oscar Mendez Rosas -Laurent Cholvy -Lionel Narvaez -Alban De Mailly Nesle -Verónica Rangel Lumbreras (Auditor) -Gerardo Vargas Tovilla (Contralor Normativo)
	Invitados	-Jean Christophe Menioux
	Secretario	Karla Acosta Gonzalez

<b>INTEGRANTES</b> <b>COMITÉ DE REASEGURO DE AXA SEGUROS, S.A. DE C.V.</b>		
Integrantes	Miembros	-Hector Rode Haza (Presidente) -Guillaume Lejeune -Samira Naranjo Morad - Mario Labastida Reymundo -Eduardo Ismael Aguayo Flores -Guillermo Barraza Amaya -Ricardo León Celsi -Salome Oviedo Roa -Jorge Guereca Rodríguez -Gerardo Vargas Tovilla (Contralor Normativo)
	Invitados	Philippe de Groucy Renzo Peruzzi Anne laurence Felissent
	Secretario	Karla Acosta Gonzalez

**AXA SEGUROS, S.A. DE C.V.**  
**“Notas de Revelación Consolidadas de Información Adicional a los Estados**  
**Financieros Consolidados”**  
**Al 31 de diciembre de 2010**  
(Cifras en millones de pesos)

<b>INTEGRANTES</b> <b>COMITÉ DE COMUNICACIÓN Y CONTROL DE AXA SEGUROS, S.A. DE C.V.</b>		
Integrantes	Miembros	-Xavier de Bellefon (Presidente) -Luis Enrique Javier Vega Chávez Peón -Carlos Alberto Aguilar Velasco - Juan Carlos Rendón Uribe - Angel Rubén Jiménez campos (Oficial de Cumplimiento) -Guillermo Perez Martinez -Verónica Rangel Lumbreras
	Invitado	Gerardo Vargas Tovilla (con voz, sin voto)
	Secretario	Karla Acosta Gonzalez

**V. Estructura orgánica y operacional de la institución.**

A continuación se presenta la estructura orgánica y operacional de la institución hasta segundo nivel.

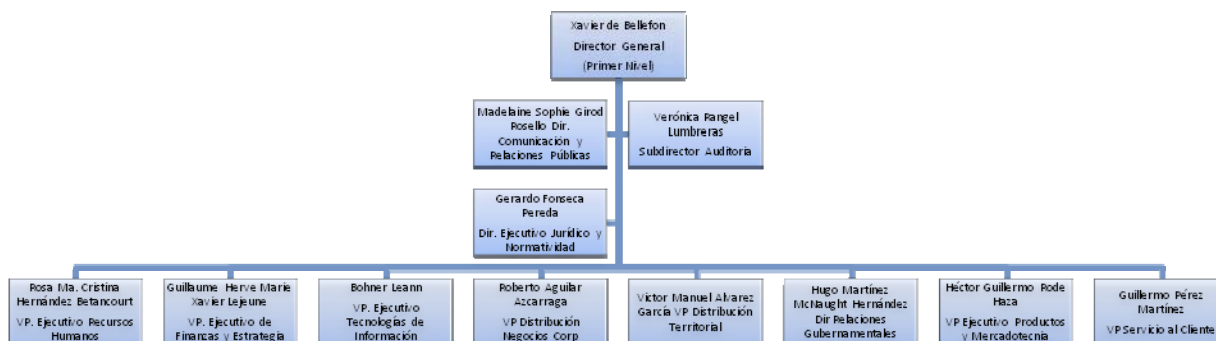

**VI. Monto total de compensaciones y prestaciones del consejo administrativo.**

Como se menciona en la nota uno, la institución no tiene empleados ni funcionarios, las funciones de administración están a cargo de compañías relacionadas, en virtud de lo cual a continuación se describen las compensaciones y prestaciones que percibieron los miembros del consejo de administración, directivos y principales funcionarios que prestan servicio las compañías de AXA Seguros, AXA Fianzas y AXA Salud, y sus subsidiarias, a través de compañías prestadoras de servicios.

**AXA SEGUROS, S.A. DE C.V.**  
**“Notas de Revelación Consolidadas de Información Adicional a los Estados**  
**Financieros Consolidados”**  
**Al 31 de diciembre de 2010**  
(Cifras en millones de pesos)

Concepto	Presidente y Comité Ejecutivo	Reportes Directos a Comité Ejecutivo	Total
Bono Anual	19.05	39.33	58.38
Acciones \$ (Bruto)	1.25	0.79	2.04
Costo Anual 2010	56.59	179.40	235.99

**VII. Descripción del tipo de compensaciones y prestaciones.**

Las principales compensaciones y prestaciones que recibieron las personas mencionadas en la fracción anterior fueron las siguientes:

Concepto	Descripción
Bono Anual	Bono Anual por Desempeño que se define con base en el desempeño y resultados individuales, que se miden a través de indicadores cuantitativos y cualitativos establecidos a principios de año, y los resultados de la Compañía.
Acciones	Acciones del Grupo AXA, otorgadas a discreción del negocio a ciertos niveles ejecutivos.
Costo Anual	Total de las compensaciones y percepciones otorgadas al empleado durante el 2010: a. Prestaciones fijas en efectivo (Aguinaldo, Prima Vacacional) b. Fondo de Ahorro y Previsión Social c. Pagos Variables (STIC) d. Seguro de Vida con coberturas adicionales. e. Seguro de Gastos Médicos. f. Seguro de Objetos Personales. g. Opción de asegurar un vehículo con subsidio. h. Vacaciones. i. Plan de Retiro y Jubilación: plan de contribución definida. j. Diversos subsidios tales como: lentes, ayuda por nacimiento, gastos Funerarios, Check-up. k. Sueldo Anual.

Consejeros Independientes	\$120,000.00 M.N. anuales + \$30,000.00 M.N. por sesión de Consejo +
---------------------------	---

**AXA SEGUROS, S.A. DE C.V.**  
**“Notas de Revelación Consolidadas de Información Adicional a los Estados Financieros Consolidados”**  
**Al 31 de diciembre de 2010**  
(Cifras en millones de pesos)

	\$50,000.00 M.N. por sesión de Comité (Remuneración o Auditoría)
	+
	\$50,000.00 M.N. por presidir Comité (por sesión)

**VII. Nexos patrimoniales.**

La compañía no tiene nexos patrimoniales o alianzas estratégicas con sus subsidiarias.

**NOTA DE REVELACION 3**  
**Información Estadística y Desempeño Técnico**

**Disposición Quinta: Información estadística por operación**

**AXA SEGUROS**

**ANEXO II**

**Millones de Pesos**

	Número de Pólizas	Certificados / Incisos / Asegurados	Prima Emitida
<b>Vida</b>			
2006	503,675	2,965,520	3,915.43
2007	486,548	4,437,206	4,506.86
2008	448,023	4,878,124	4,593.60
2009	432,991	2,509,441	5,323.39
<b>2010</b>	415,048	3,776,731	5,640.40
<b>Vida Individual</b>			
2006	498,959	205,568	2,384.04
2007	481,870	195,100	2,734.84
2008	443,415	179,561	2,585.34
2009	428,207	173,541	3,013.21
<b>2010</b>	410,020	153,314	3,114.85
<b>Vida Grupo y Colectivo</b>			
2006	4,716	2,759,952	1,531.39
2007	4,678	4,242,106	1,772.02
2008	4,608	4,698,563	2,008.25
2009	4,784	2,335,900	2,310.18
<b>2010</b>	5,028	3,623,417	2,525.55

**AXA SEGUROS, S.A. DE C.V.**  
**“Notas de Revelación Consolidadas de Información Adicional a los Estados**  
**Financieros Consolidados”**  
**Al 31 de diciembre de 2010**  
(Cifras en millones de pesos)

<b>Accidentes y Enfermedades</b>			
2006	198,088	1,891,984	4,821.23
2007	212,284	2,129,808	5,335.28
2008	209,274	2,295,237	5,913.18
2009	210,068	2,532,263	6,442.78
<b>2010</b>	204,772	2,599,381	6,845.43
<b>Accidentes Personales</b>			
2006	30,833	804,236	164.72
2007	39,889	1,006,797	166.07
2008	38,634	1,048,323	155.33
2009	34,815	1,275,288	156.95
<b>2010</b>	27,897	1,365,702	163.80
<b>Gastos Médicos</b>			
2006	167,255	1,087,748	4,656.50
2007	172,395	1,123,011	5,169.21
2008	170,640	1,246,914	5,757.85
2009	175,253	1,256,975	6,285.84
<b>2010</b>	176.893	1,233,679	6,681.63

AXA Salud

Millones de Pesos

	Número de Pólizas	Certificados / Incisos / Asegurados	Prima Emitida
2006	75	69	162
2007	40	72	129
2008	35	69	131
2009	31	61	123
<b>2010</b>	28	65	141

**AXA SEGUROS, S.A. DE C.V.**  
**“Notas de Revelación Consolidadas de Información Adicional a los Estados**  
**Financieros Consolidados”**  
**Al 31 de diciembre de 2010**  
(Cifras en millones de pesos)

**AXA SEGUROS**

**ANEXO II**

**Millones de Pesos**

	Número de Pólizas	Certificados / Incisos / Asegurados	Prima Emitida
<b>Daños</b>			
2006	1,319,707	1,552,210	11,164.49
2007	842,706	1,478,464	11,194.05
2008	1,058,476	1,740,322	12,704.34
2009	1,084,794	1,879,723	13,481.76
<b>2010</b>	<b>1,102,103</b>	<b>1,894,271</b>	<b>13,293.42</b>
<b>Automóviles</b>			
2006	1,221,465	1,406,201	6,652.76
2007	750,740	1,346,007	6,845.31
2008	804,569	1,381,864	7,861.58
<b>2009</b>	<b>831,883</b>	<b>1,507,391</b>	<b>8,486.60</b>
<b>2010</b>	<b>837,768</b>	<b>1,465,172</b>	<b>8,731.25</b>
<b>Diversos</b>			
2006	76,272	96,584	1,072.82
2007	60,605	77,598	965.19
2008	58,374	74,895	1,154.99
2009	56,997	72,833	1,151.99
<b>2010</b>	<b>63,116</b>	<b>85,747</b>	<b>1,013.28</b>
<b>Incendio</b>			
2006	70,937	115,019	685.03
2007	65,316	104,318	688.83
2008	62,145	100,762	764.56
2009	64,607	109,696	784.69
<b>2010</b>	<b>64,485</b>	<b>125,275</b>	<b>743.78</b>
<b>Agrícola</b>			
2006	0	0	-4.40
2007	0	0	-0.16
2008	0	0	-0.12
2009	0	0	0.00
<b>2010</b>	<b>0</b>	<b>0</b>	<b>0</b>
<b>Responsabilidad Civil</b>			
2006	83,892	98,213	555.95
2007	78,754	92,671	480.61
2008	76,016	89,773	560.61
2009	73,809	89,690	507.09
<b>2010</b>	<b>77,577</b>	<b>100,763</b>	<b>466.76</b>
<b>Marítimo y Transportes</b>			
2006	4,909	6,087	750.24
2007	3,974	4,172	723.41
2008	3,434	3,613	663.22
2009	3,143	3,295	850.46
<b>2010</b>	<b>3,481</b>	<b>4,046</b>	<b>684.17</b>
<b>Terremoto</b>			
2006	34,789	52,589	1,449.45
2007	31,785	57,071	1,488.23
2008	53,938	89,415	1,699.48
2009	54,355	96,818	1,700.93
<b>2009</b>	<b>55,676</b>	<b>113,268</b>	<b>1,654.19</b>
<b>Crédito</b>			
2006	NA	NA	NA
2007	NA	NA	NA
2008	NA	NA	NA
2009	NA	NA	NA
<b>2010</b>	<b>NA</b>	<b>NA</b>	<b>NA</b>
<b>Reafianzamiento</b>			
2006	NA	NA	2.63
2007	NA	NA	2.64
2008	NA	NA	1.55
2009	NA	NA	0.92
<b>2010</b>	<b>NA</b>	<b>NA</b>	<b>0.93</b>

**AXA SEGUROS, S.A. DE C.V.**  
**“Notas de Revelación Consolidadas de Información Adicional a los Estados**  
**Financieros Consolidados”**  
**Al 31 de diciembre de 2010**  
(Cifras en millones de pesos)

A continuación se presenta el costo promedio de siniestralidad para las operaciones y ramos que opera la institución así como un breve análisis de su comportamiento.

**AXA SEGUROS**

**ANEXO III**

**Cifras en Pesos**

<b>Costo Promedio de Siniestralidad (Severidad)*</b>					
<b>Operación y ramo</b>	<b>2010</b>	<b>2009</b>	<b>2008</b>	<b>2007</b>	<b>2006</b>
<b>Vida**</b>	<b>97,037.84</b>	<b>103,505.32</b>	<b>158,955.18</b>	<b>117,286.89</b>	<b>139,527.87</b>
Vida Individual	74,281.17	73,548.03	122,999.47	98,099.28	118,585.01
Vida Grupo y Colectivo	131,901.45	172,037.45	216,515.52	147,956.05	164,788.47
<b>Accidentes y Enfermedades</b>	<b>39,912.23</b>	<b>31,655.60</b>	<b>38,514.56</b>	<b>37,603.30</b>	<b>33,822.87</b>
Accidentes Personales	4,219.60	4,331.37	3,973.68	4,654.90	3,751.82
Gastos Médicos	36,110.24	34,956.32	45,755.26	44,510.17	41,123.40
Salud	<b>1</b>	<b>10</b>	<b>1</b>	<b>1</b>	<b>1</b>
<b>Daños</b>	<b>14,096.99</b>	<b>14,525.46</b>	<b>13,154.25</b>	<b>14,499.41</b>	<b>12,719.53</b>
Automóviles	11,124.20	11,397.95	10,085.29	9,374.53	8,230.23
Diversos	53,343.36	85,001.80	44,527.98	39,910.54	40,627.99
Incendio	255,030.05	-135,725.48	641,053.15	497,085.39	571,248.43
Agrícola		-	-	-	32,016.45
Responsabilidad Civil	70,530.38	164,198.46	56,692.31	60,829.47	24,300.87
Marítimo y Transportes	238,721.87	234,434.80	342,891.30	160,681.95	128,155.36
Terremoto	231,258.89	627,787.07	7,047.23	1,298,716.42	414,438.05
Crédito	<b>NA</b>	<b>NA</b>	<b>NA</b>	<b>NA</b>	<b>NA</b>
Reafianzamiento	<b>NA</b>	<b>NA</b>	<b>NA</b>	<b>NA</b>	<b>NA</b>

\* Costo promedio de siniestralidad (severidad) = Monto de siniestros de cada operación y ramo (reportado en el Estado de Resultados)/Número de siniestros de cada operación y ramo (reportado en el Sistema Estadístico del Sector Asegurador –SESA)

El monto de la siniestralidad incluye rescates, vencimientos y dividendos por:

**Millones de Pesos**

<b>Monto de Siniestralidad</b>	<b>2010</b>	<b>2009</b>	<b>2008</b>	<b>2007</b>	<b>2006</b>
<b>Vida</b>					
Vida Individual	1,613.68	1,592.68	1,270.83	1,163.46	987.93
Vida Grupo y Colectivo	1,870.36	1,628.51	1,397.39	1,097.83	1,138.19

**AXA SEGUROS, S.A. DE C.V.**  
**“Notas de Revelación Consolidadas de Información Adicional a los Estados**  
**Financieros Consolidados”**  
**Al 31 de diciembre de 2010**  
(Cifras en millones de pesos)

A continuación se presenta la frecuencia de siniestros para las operaciones y ramos que opera la institución, así como un breve análisis de su comportamiento.

**AXA SEGUROS**  
**ANEXO IV**

Frecuencia de Siniestros (%)*					
	2010	2009	2008	2007	2006
<b>Vida</b>	<b>0.49%</b>	<b>0.36%</b>	<b>0.15%</b>	<b>0.19%</b>	<b>0.24%</b>
Vida Individual	0.24%	0.22%	0.23%	0.28%	0.18%
Vida Grupo y Colectivo	0.54%	0.39%	0.14%	0.17%	0.25%
<b>Accidentes y Enfermedades</b>	<b>5.95%</b>	<b>5.79%</b>	<b>4.49%</b>	<b>4.79%</b>	<b>5.37%</b>
Accidentes Personales	1.14%	1.24%	1.72%	1.76%	2.49%
Gastos Médicos	11.29%	10.41%	6.77%	7.51%	7.47%
<b>Salud</b>	<b>69%</b>	<b>86%</b>	<b>83%</b>	<b>95%</b>	<b>162%</b>
<b>Daños</b>	<b>29.22%</b>	<b>30.60%</b>	<b>31.92%</b>	<b>34.92%</b>	<b>37.59%</b>
Automóviles	38.54%	39.08%	41.37%	46.70%	51.57%
Diversos	11.25%	12.18%	10.61%	12.96%	16.43%
Incendio	0.71%	0.68%	0.82%	0.75%	1.14%
Agrícola	0.00%	0.00%	0.00%	0.00%	0.00%
Responsabilidad Civil	2.46%	2.44%	2.35%	2.71%	4.29%
Marítimo y Transportes	28.42%	33.68%	24.73%	26.93%	55.49%
Terremoto	1.81%	0.44%	0.99%	1.43%	1.83%
Crédito	<b>N/A</b>	<b>N/A</b>	<b>NA</b>	<b>NA</b>	<b>NA</b>
Reafianzamiento	<b>N/A</b>	<b>N/A</b>	<b>NA</b>	<b>NA</b>	<b>NA</b>

\*Frecuencia = Número de Siniestros de cada operación y ramo (reportado en el SESA)/Número de expuestos de cada operación y ramo (reportado en el SESA)

En autos se ha mantenido tanto el número de siniestros como el número de expuestos.

Para el caso de diversos, incendio, responsabilidad civil y terremoto se presenta un aumento en el número de expuestos.



**AXA SEGUROS, S.A. DE C.V.**  
**“Notas de Revelación Consolidadas de Información Adicional a los Estados**  
**Financieros Consolidados”**  
**Al 31 de diciembre de 2010**  
(Cifras en millones de pesos)

En terremoto se presentó un aumento en el número de siniestros durante 2010 debido a un aumento de fenómenos hidrometeorológicos.

**Disposición Sexta: Información suficiencia de prima por operación.**

A continuación se presenta el **costo medio de siniestralidad** para las operaciones y ramos que opera la institución, así como un breve análisis de su comportamiento.

**AXA SEGUROS**

**ANEXO V**

<b>Índice de Costo Medio de Siniestralidad*</b>			
<b>Operaciones/Ramos</b>	<b>Ejercicio 2010</b>	<b>Ejercicio 2009</b>	<b>Ejercicio 2008</b>
<b>Vida</b>	<b>75.21%</b>	<b>74.53%</b>	<b>75.77%</b>
Vida Individual	82.68%	79.48%	80.39%
Vida Grupo y Colectivo	69.68%	70.14%	71.85%
<b>Accidentes y Enfermedades</b>	<b>76.77%</b>	<b>77.44%</b>	<b>73.54%</b>
Accidentes Personales	40.93%	47.16%	48.54%
Gastos Médicos	77.67%	78.24%	74.27%
<b>Salud</b>	<b>38.71%</b>	<b>46.98%</b>	<b>41.74%</b>
<b>Daños</b>	<b>68.28%</b>	<b>73.54%</b>	<b>78.20%</b>
Automóviles	72.30%	81.28%	79.18%
Diversos	83.55%	80.52%	68.55%
Incendio	36.95%	18.99%	122.22%
Agrícola	<b>N/A</b>	<b>N/A</b>	<b>N/A</b>
Responsabilidad Civil	35.40%	38.81%	62.92%
Marítimo y Transportes	54.03%	48.51%	49.59%
Terremoto	16.05%	4.20%	16.92%
Crédito	<b>N/A</b>	<b>N/A</b>	<b>N/A</b>
<b>Salud</b>	<b>38.71%</b>	<b>46.98%</b>	<b>41.74%</b>
<b>Operación Total</b>	<b>72.14%</b>	<b>74.91%</b>	<b>76.24%</b>

\*El índice de Costo Medio de Siniestralidad expresa el cociente del costo de siniestralidad retenida y la prima devengada retenida.

**AXA SEGUROS, S.A. DE C.V.**  
**“Notas de Revelación Consolidadas de Información Adicional a los Estados**  
**Financieros Consolidados”**  
**Al 31 de diciembre de 2010**  
(Cifras en millones de pesos)

A nivel de la operación total el costo medio de siniestralidad tuvo una ligera disminución; sin embargo del cuadro anterior destacan los siguientes puntos:

Accidentes y enfermedades, en el ramo de Accidentes Personales se presenta una ligera disminución derivado a la baja en el costo promedio de los siniestros derivado de una política de optimización de gastos.

En incendio se presentó un aumento de la siniestralidad y una disminución de prima devengada.

En terremoto se presentó un aumento en el número de siniestros durante 2010 debido a un aumento de fenómenos hidrometeorológicos.

A continuación se presenta el **costo medio de adquisición** para las operaciones y ramos que opera la institución, así como un breve análisis de su comportamiento.

**AXA SEGUROS**  
**ANEXO VI**

Índice de Costo Medio de Adquisición*			
Operaciones/Ramos	Ejercicio 2010	Ejercicio 2009	Ejercicio 2008
<b>Vida</b>	<b>29.77%</b>	<b>29.40%</b>	<b>30.32%</b>
Vida Individual	30.74%	30.18%	30.78%
Vida Grupo y Colectivo	28.61%	28.39%	29.75%
<b>Accidentes y Enfermedades</b>	<b>24.08%</b>	<b>24.65%</b>	<b>25.41%</b>
Accidentes Personales	50.06%	45.73%	36.95%
Gastos Médicos	23.46%	24.15%	25.10%
<b>Salud</b>	<b>16.93%</b>	<b>16.98%</b>	<b>18.44%</b>
<b>Daños</b>	<b>25.82%</b>	<b>28.87%</b>	<b>27.85%</b>
Automóviles	22.57%	23.65%	21.42%
Diversos	47.24%	50.52%	38.42%
Incendio	46.65%	61.43%	65.19%
Agrícola	N/A	16.70%	-300.90%
Responsabilidad Civil	33.56%	39.03%	34.18%

**AXA SEGUROS, S.A. DE C.V.**  
**“Notas de Revelación Consolidadas de Información Adicional a los Estados**  
**Financieros Consolidados”**  
**Al 31 de diciembre de 2010**  
(Cifras en millones de pesos)

Marítimo y Transportes	23.14%	30.01%	33.71%
Terremoto	39.69%	117.57%	273.07%
Crédito	N/A	N/A	N/A
<b>Salud</b>	<b>16.93%</b>	<b>16.98%</b>	<b>18.44%</b>
<b>Operación Total</b>	<b>26.20%</b>	<b>27.77%</b>	<b>27.69%</b>

\*El índice de Costo Medio de Adquisición expresa el cociente del costo del costo neto de adquisición y la prima retenida

A nivel de la operación total el costo medio de adquisición se mantuvo estable; sin embargo del cuadro anterior destacan los siguientes puntos:

La desviación en el ramo de agrícola ya que a la fecha la compañía no opera el ramo de agrícola, únicamente se mantiene la reserva de los riesgos vigentes y los costos (ingresos) derivados de reaseguro.

El ramo de terremoto tuvo una disminución importante en las comisiones y compensaciones adicionales a agentes así como en el costo de cobertura de excesos de pérdida.

A continuación se presenta el **costo medio de operación** el cual fue calculado considerando la totalidad de los gastos de operación netos. Así mismo se presenta un breve análisis de su comportamiento.

## AXA SEGUROS

### ANEXO VII

Índice de Costo Medio de Operación*			
Operaciones/Ramos	Ejercicio 2010	Ejercicio 2009	Ejercicio 2008
<b>Vida</b>	<b>8.15%</b>	<b>8.64%</b>	<b>12.39%</b>
Vida Individual	10.70%	11.16%	16.58%
Vida Grupo y Colectivo	5.01%	5.35%	7.01%
<b>Accidentes y Enfermedades</b>	<b>4.18%</b>	<b>3.99%</b>	<b>5.97%</b>
Accidentes Personales	4.99%	2.63%	10.72%
Gastos Médicos	4.16%	4.02%	5.85%
<b>Salud</b>	<b>23.64%</b>	<b>51.02%</b>	<b>38.31%</b>

**AXA SEGUROS, S.A. DE C.V.**  
**“Notas de Revelación Consolidadas de Información Adicional a los Estados**  
**Financieros Consolidados”**  
**Al 31 de diciembre de 2010**  
(Cifras en millones de pesos)

<b>Daños</b>	<b>5.09%</b>	<b>8.68%</b>	<b>13.83%</b>
Automóviles	3.05%	4.04%	7.36%
Diversos	16.02%	20.62%	13.29%
Incendio	-4.44%	4.36%	14.07%
Agrícola	N/A	N/A	N/A
Responsabilidad Civil	11.26%	20.14%	12.19%
Marítimo y Transportes	8.08%	13.05%	13.65%
Terremoto	11.94%	15.15%	19.43%
Crédito	0.00%	0.00%	0.00%
<b>Salud</b>	<b>23.64%</b>	<b>51.02%</b>	<b>38.31%</b>
<b>Operación Total</b>	<b>5.62%</b>	<b>7.47%</b>	<b>11.55%</b>

\* El índice de Costo Medio de Operación expresa el cociente de los gastos de operación netos y la prima directa.

El año 2010 muestra un decremento importante derivado principalmente por políticas más estrictas para el control de gastos.

A continuación se presenta el **índice combinado** el cual fue calculado considerando la suma de los costos medios de siniestralidad, adquisición y operación anteriormente presentados, así como un breve análisis de su comportamiento.

**AXA SEGUROS**  
**ANEXO VIII**

<b>Índice Combinado*</b>			
<b>Operaciones/Ramos</b>	<b>Ejercicio 2010</b>	<b>Ejercicio 2009</b>	<b>Ejercicio 2008</b>
<b>Vida</b>	<b>113.13%</b>	<b>112.57%</b>	<b>118.49%</b>
Vida Individual	124.12%	120.83%	127.74%
Vida Grupo y Colectivo	103.30%	103.88%	108.61%
<b>Accidentes y Enfermedades</b>	<b>105.03%</b>	<b>106.08%</b>	<b>104.93%</b>
Accidentes Personales	95.98%	95.52%	96.20%
Gastos Médicos	105.29%	106.41%	105.21%

**AXA SEGUROS, S.A. DE C.V.**  
**“Notas de Revelación Consolidadas de Información Adicional a los Estados**  
**Financieros Consolidados”**  
**Al 31 de diciembre de 2010**  
(Cifras en millones de pesos)

<b>Salud</b>	<b>79.28%</b>	<b>114.98%</b>	<b>98.49%</b>
<b>Daños</b>	<b>99.24%</b>	<b>111.09%</b>	<b>119.88%</b>
Automóviles	97.92%	108.98%	107.97%
Diversos	146.81%	151.66%	120.25%
Incendio	79.16%	84.79%	201.48%
Agrícola	N/A	N/A	N/A
Responsabilidad Civil	80.22%	97.98%	109.29%
Marítimo y Transportes	85.25%	91.56%	96.94%
Terremoto	67.68%	136.93%	309.42%
Crédito	N/A	N/A	N/A
<b>Salud</b>	<b>79.28%</b>	<b>114.98%</b>	<b>98.49%</b>
<b>Operación Total</b>	<b>104.13%</b>	<b>110.16%</b>	<b>115.47%</b>

\* El índice combinado expresa la suma de los índices de Costos Medios de Siniestralidad, Adquisición y Operación.

El índice combinado mostró disminución en el año 2010, derivado principalmente de políticas mas estrictas en el control de gastos así como de una disminución en la siniestralidad ya que no se presentaron eventos naturales importantes.

**NOTA DE REVELACION 4**  
**Inversiones**

**Disposición Séptima: Portafolio de inversiones.**

Al cierre del 2010 y 2009 las inversiones en valores fueron clasificadas como se muestra a continuación:

**AXA SEGUROS, S.A. DE C.V.**  
**“Notas de Revelación Consolidadas de Información Adicional a los Estados**  
**Financieros Consolidados”**  
**Al 31 de diciembre de 2010**  
(Cifras en millones de pesos)

**AXA SEGUROS**

<b>ANEXO IX</b>								
<b>Inversiones en Valores</b>								
	<b>Valor de Cotización</b>				<b>Costo de Adquisición</b>			
	<b>2010</b>		<b>2009</b>		<b>2010</b>		<b>2009</b>	
	<b>Monto*</b>	<b>%</b>	<b>Monto*</b>	<b>%</b>	<b>Monto*</b>	<b>%</b>	<b>Monto*</b>	<b>%</b>
<b>Moneda Nacional</b>	<b>15,652.80</b>	<b>62%</b>	<b>15,554.98</b>	<b>63%</b>	<b>15,116.17</b>	<b>61%</b>	<b>15,108.68</b>	<b>62%</b>
Gubernamentales	12,104.14	48%	11,035.81	44%	11,806.92	48%	10,969.92	45%
Privados de tasa conocida	2,408.65	10%	2,653.46	11%	2,460.92	10%	2,801.21	12%
Privados de renta variable	542.80	2%	832.68	3%	277.43	1%	308.11	1%
Extranjeros de tasa conocida	475.02	2%	912.89	4%	466.47	2%	925.01	4%
Extranjeros de renta variable	122.19	0%	120.13	0%	104.43	0%	104.43	0%
Productos derivados								
<b>Moneda Extranjera</b>	<b>7,366.34</b>	<b>30%</b>	<b>7,471.78</b>	<b>30%</b>	<b>7,481.53</b>	<b>31%</b>	<b>7,398.52</b>	<b>31%</b>
Gubernamentales	5,449.66	22%	5,282.46	21%	5,554.53	23%	5,231.73	22%
Privados de tasa conocida	1,741.82	7%	2,189.32	9%	1,748.80	7%	2,166.79	9%
Privados de renta variable								
Extranjeros de tasa conocida	174.86	1%			178.20	1%		
Extranjeros de renta variable								
Productos derivados								
<b>Moneda Indizada</b>	<b>1,970.38</b>	<b>8%</b>	<b>1,757.91</b>	<b>7%</b>	<b>1,956.22</b>	<b>8%</b>	<b>1,728.46</b>	<b>7%</b>
Gubernamentales	1,901.85	8%	1,726.87	7%	1,887.46	8%	1,706.13	7%
Privados de tasa conocida	68.53	0%	31.04	0%	68.77	0%	22.33	0%
Privados de renta variable								
Extranjeros de tasa conocida								
Extranjeros de renta variable								
Productos derivados								
<b>Total</b>	<b>24,989.52</b>	<b>100%</b>	<b>24,784.67</b>	<b>100%</b>	<b>24,553.92</b>	<b>100%</b>	<b>24,235.66</b>	<b>100%</b>

\*En moneda nacional Millones

\* Los montos deben referirse a moneda nacional.

**AXA SEGUROS, S.A. DE C.V.**  
**“Notas de Revelación Consolidadas de Información Adicional a los Estados**  
**Financieros Consolidados”**  
**Al 31 de diciembre de 2010**  
(Cifras en millones de pesos)

**Préstamos**

Al cierre del 2010 las inversiones en préstamos mostraron el siguiente comportamiento:

millones de pesos

**Anexo IX**

Préstamos						
Préstamos	Tipo de préstamo	fecha en que se otorgo el préstamo	monto original del préstamo	saldoinsoluto ejercicio actual	% participacion con relacion al actual	Saldo insoluto ejercicio anterior
Préstamos cuyo saldo insoluto representa mas del 20% de dicho rubro	Prendario Automatico	Dic-09	480.00	534.00	36%	480.00
	Prendario Ordinario	Dic-09	931.00	959.00	64%	931.00
otros préstamos	Préstamos con Garantía Hipotecaria	Jun-11	17.25	0.54	0%	2.45
	Total			1,493.54	100	1413.45

**AXA SEGUROS, S.A. DE C.V.**  
**“Notas de Revelación Consolidadas de Información Adicional a los Estados**  
**Financieros Consolidados”**  
**Al 31 de diciembre de 2010**  
(Cifras en millones de pesos)

**Inversión Inmobiliaria.**

Al cierre de diciembre del 2010, la inversión inmobiliaria reflejó los siguientes saldos:

Inmuebles						
Inmuebles	Tipo de inmueble 1/	Uso del inmueble 2/	Valor de adquisición	Valor Reexpresado de ejercicio actual	% Participación con relación al total	Valor Reexpresado de ejercicio anterior
Camino al Ajusco No. 200	URBANO	PROPIO	262.79	442.82	29.04%	430.15
Av. Real de San Agustín No. 301	OTROS	PROPIO	204.00	329.12	21.59%	302.63
Av. Horacio No. 1844	URBANO	PROPIO	100.06	137.42	9.01%	140.90
San Pablo No. 252	OTROS	PROPIO	0.95	16.95	1.11%	12.91
Pico de Verapaz No. 435	OTROS	PROPIO	0.42	3.49	0.23%	2.22
Lago Patzcuaro No. 131	OTROS	PROPIO	0.00	0.45	0.03%	0.41
Carr. a San Pablo No. 508	OTROS	PROPIO	22.97	80.58	5.28%	50.12
Moras No. 643	OTROS	PROPIO	19.28	48.72	3.20%	31.57
Av. Periférico Sur No. 6363	URBANO	PROPIO	10.39	44.12	2.89%	54.99
Av. Periférico Oriente S/No.	URBANO	PROPIO	0.34	1.40	0.09%	1.92
Av. Batallón de San Patricio No. 111	URBANO	PROPIO	34.40	73.23	4.80%	88.35
Av. Frida Kahlo Consultorio 314	URBANO	PROPIO	1.22	1.46	0.10%	1.28
Av. Frida Kahlo Consultorio 302	URBANO	PROPIO	1.68	1.72	0.11%	1.59
Av. Frida Kahlo Consultorio 303	URBANO	PROPIO	1.72	1.76	0.12%	1.62
Av. Juan Palomar y Arias No. 202	OTROS	PROPIO	5.16	54.84	3.60%	31.46
Av. Periférico Oriente S/No.	OTROS	PROPIO	9.83	12.85	0.84%	0.00
Av. San Jeronimo No.433	OTROS	PROPIO	31.21	30.78	2.02%	31.21
Calle 35 No. 499, Esq. Paseo de	OTROS	PROPIO	5.08	51.07	3.35%	45.70
Paseo de Montejó No. 497-A	URBANO	PROPIO	3.07	7.19	0.47%	5.75
Paseo Bolívar No. 1000	OTROS	PROPIO	2.19	25.90	1.70%	20.87
Av. Ocampo No. 4402	OTROS	PROPIO	1.20	12.48	0.82%	9.61
Santos Degollado Sur No. 253	OTROS	PROPIO	0.08	2.92	0.19%	2.75
Blvd. Independencia No. 320 Pte.	OTROS	PROPIO	1.51	2.13	0.14%	5.09
Plaza de la Paz No. 59	URBANO	PROPIO	0.00	11.35	0.74%	6.16
Calle 5 Sur S/N	OTROS	PROPIO	8.35	19.97	1.31%	13.79
Paseo de los Héroes No. 10105	URBANO	PROPIO	60.05	110.03	7.22%	122.64
<b>TOTAL</b>			<b>787.94</b>	<b>1,524.74</b>		<b>1,415.71</b>
1/ Urbano, otros						
2/ Propio, arrendado, otros						

**Nota Aclaratoria:** La inversión inmobiliaria no incluye el valor de los inmuebles en arrendamiento financiero ya que estas cifras ya están presentadas en el primer apartado a las notas de revelación.



**AXA SEGUROS, S.A. DE C.V.**  
**“Notas de Revelación Consolidadas de Información Adicional a los Estados  
 Financieros Consolidados”**  
**Al 31 de diciembre de 2010**  
 (Cifras en millones de pesos)

**Disposición Octava:** Inversiones que representan más del 5% del valor del portafolio.

**AXA SEGUROS 2010**  
**ANEXO X**  
 Inversiones que representan el 5% o más del portafolio total de inversiones

Emisor	Tipo de valor	Fecha de Adquisición	Fecha de Vencimiento	A	B	A/Total**
				Costo Adquisición*	Valor de Cotización*	
GOBFED (BONOS)	M0	15/01/2007	20/12/2012	1,436.78	1,421.75	5.73%
GOBFED (UMS)	D1	11/07/2007	27/09/1934	1,676.22	1,611.99	6.50%
<b>Total Portafolio**</b>				<b>24,361.40</b>	<b>24,798.77</b>	

\*En moneda nacional Millones

\*\*Monto total de las inversiones de la institución

Al 31 de diciembre de 2010 la Institución no tiene inversiones que se mantienen con partes relacionadas con las que existen vínculos patrimoniales.

**NOTA DE REVELACION 5**  
**Deudores**

**Disposición Décima Segunda:** Composición del deudor por prima

AXA SEGUROS										
ANEXO XI										Millones de Pesos
Deudor por Prima										
Operación / Ramo	Monto *			% del Activo			Monto * Mayor a 30 días			
	Moneda	Nacional	Moneda Extranjera	Moneda Indizada	Moneda Nacional	Moneda Extranjera	Moneda Indizada	Moneda Nacional	Moneda Extranjera	Moneda Indizada
Accidentes y Enfermedades		3,419.21	6.11	0.00	7%	0%	0%	54.05	4.28	0
Vida		474.25	206.79	2.50	1%	0%	0%	14.83	0	0
Pensiones		0	0	0	0%	0%	0%	0	0	0
Daños		6,552.85	744.81	0	13%	1%	0%	657.92	71.96	0
Responsabilidad Civil		88.27	44.96	0	0%	0%	0%	1.94	17.48	0
Marítimo y Transportes		67.97	220.74	0	0%	0%	0%	1.06	7.74	0
Incendio		245.60	100.32	0	0%	0%	0%	22.85	33.42	0
Terremoto y otros riesgos catastróficos		333.97	284.29	0	1%	1%	0%			0
Agrícolas		0.00	0.00	0	0%	0%	0%	0.00	0	0
Automóviles		5,532.86	9.18	0	11%	0%	0%	623.90	0.46	0
Crédito		0	0	0	0%	0%	0%	0	0	0
Crédito a la vivienda		0	0	0	0%	0%	0%	0	0	0
Garantía financiera		0	0	0	0%	0%	0%	0	0	0
Diversos		284.19	85.32	0	1%	0%	0%	8.16	12.86	0
<b>Total</b>		<b>10,446.30</b>	<b>957.71</b>	<b>2.50</b>	<b>21%</b>	<b>2%</b>	<b>0%</b>	<b>726.81</b>	<b>76.23</b>	<b>-</b>

**Décima Tercera:** Otros tipos de deudores que representan más del 5% del Activo.

La Institución no tiene otros deudores que representen más del 5% del total de su activo.

**AXA SEGUROS, S.A. DE C.V.**  
**“Notas de Revelación Consolidadas de Información Adicional a los Estados**  
**Financieros Consolidados”**  
**Al 31 de diciembre de 2010**  
(Cifras en millones de pesos)

**NOTA DE REVELACION 6**  
**Reservas Técnicas y Garantías de Recuperación**

**Disposición Décima Cuarta:** Índice de suficiencia de las reservas de riesgos en curso

**AXA SEGUROS**

**ANEXO XII**

Índice de Suficiencia de las Reservas de Riesgos en Curso*					
Análisis por Operación y Ramo	%				
	Ejercicio 2010 (t)	Ejercicio 2009 (t)	Ejercicio 2008 (t)	Ejercicio 2007 (t)	Ejercicio 2006 (t-1)
<b>Accidentes y Enfermedades</b>	<b>84.41%</b>	<b>95.13%</b>	<b>92.77%</b>	<b>93.45%</b>	<b>92.64%</b>
Accidentes Personales	70.44%	68.76%	61.02%	63.57%	63.00%
Gastos Médicos	84.61%	95.73%	93.50%	94.21%	93.53%
<b>Salud</b>	<b>47.10%</b>	<b>49.45%</b>	<b>55.77%</b>	<b>60.38%</b>	<b>62.82%</b>
<b>Daños</b>	<b>89.06%</b>	<b>89.88%</b>	<b>90.04%</b>	<b>90.35%</b>	<b>80.65%</b>
Responsabilidad Civil y Riesgos Profesionales.	100.00%	88.56%	72.33%	50.61%	52.24%
Marítimo y Transportes	83.65%	88.10%	92.37%	64.66%	57.80%
Incendio	100.00%	100.00%	100.00%	100.00%	100.00%
Terremoto y otros Riesgos Catastróficos	NA	NA	NA	NA	NA
Agrícola y de Animales	0.00%	0.00%	0.00%	0.00%	9.74%
Automóviles	89.20%	88.60%	88.83%	89.54%	76.18%
Crédito	NA	NA	NA	NA	NA
Crédito a la Vivienda	NA	NA	NA	NA	NA
Garantía Financiera	NA	NA	NA	NA	NA
Diversos	75.39%	84.32%	39.04%	93.16%	94.07%
<b>Vida con temporalidad menor o igual a un año</b>	<b>96.41%</b>	<b>83.87%</b>	<b>81.67%</b>	<b>82.74%</b>	<b>74.20%</b>
<b>Vida con temporalidad superior a un año</b>	<b>102.90%</b>	<b>102.89%</b>	<b>102.82%</b>	<b>103.47%</b>	<b>103.99%</b>

\* Para el caso de daños, accidentes y enfermedades, así como seguros de vida con temporalidad menor o igual a un año, este índice se obtiene como el cociente de dividir el valor esperado de las obligaciones futuras por concepto de pago de reclamaciones y beneficios esperados de las pólizas en vigor entre el valor de la prima de riesgo no devengada de las pólizas en vigor.

Para el caso de vida con temporalidad superior a un año, este índice se obtiene como el cociente de dividir la reserva de riesgos en curso valuada por la institución de seguros entre el monto mínimo de la reserva de riesgos en curso de los seguros de vida antes referido

**AXA SEGUROS, S.A. DE C.V.**  
**“Notas de Revelación Consolidadas de Información Adicional a los Estados  
Financieros Consolidados”**  
**Al 31 de diciembre de 2010**  
(Cifras en millones de pesos)

**Décima Quinta: Saldos de las reservas técnicas especiales**

A continuación se integran los saldos de las reservas técnicas especiales:

Millones de pesos					
<b>Saldos de Reservas Técnicas Especiales</b>					
<b>Operación / Ramo</b>	<b>2010</b>	<b>2009</b>	<b>2008</b>	<b>2007</b>	<b>2006</b>
Reserva técnica especial de contingencia del seguro obligatorio del viajero	28.2	23.0	78.3	72.7	62.3
Reserva técnica especial para riesgos catastróficos agrícolas y de animales	139.7	134.7	122.5	120.3	115.2
Reserva técnica especial para riesgos catastróficos de huracán y otros riesgos hidrometeorológicos.	419.7	369.8	328.8	45.8	0.0
Reserva técnica especial para riesgos catastróficos de terremoto y/o erupción volcánica.	1,184.0	1,407.8	2,739.1	3,413.7	4,181.1
Reserva de contingencia					
Total					

**Décima Sexta: Triangulo de desarrollo de siniestros**

Existen varios supuestos no considerados en la circular S-18.2.2 para el llenado del triángulo, por lo cual no es posible amarrar dichas cifras contra las respectivas cuentas contables entre los que no se han considerando son los siguientes:

Diferencias por tipos de cambios entre la cuenta de resultados y pasivo, saldos iniciales ó anteriores a 2003 así como falta de definición precisa dentro de la circular.

**A continuación se presenta en base a lo entendido y precisado en circular el triangulo de desarrollo de siniestros por operación:**

Anexo XIII		Millones de Pesos				
<b>Datos históricos sobre los resultados del triángulo de desarrollo de siniestros por Operación y Ramo</b>						
<b>Provisiones y pagos por siniestro</b>	<b>Año en que ocurrió el siniestro</b>					
	<b>2006</b>	<b>2007</b>	<b>2008</b>	<b>2009</b>	<b>2010</b>	
En el mismo año	1,626.89	2,040.19	2,183.48	2,613.50	2,793.07	
Un año después	3,921.87	4,972.77	5,846.48	6,842.82	-	
Dos años después	4,165.16	5,310.07	6,318.77	-	-	
Tres años después	4,220.63	5,378.97	-	-	-	
Cuatro años después	4,241.39	-	-	-	-	
Estimación de Siniestros Totales	18,175.94	17,702.00	14,348.73	9,456.31	2,793.07	
Siniestros Pagados	1,175.72	1,316.58	1,559.40	1,249.13	1,421.82	
Provisiones por Siniestros	17,000.22	16,385.42	12,789.33	8,207.19	1,371.25	
Prima devengada	3,084.99	3,453.46	3,519.59	4,358.85	4,681.88	

**AXA SEGUROS, S.A. DE C.V.**  
**“Notas de Revelación Consolidadas de Información Adicional a los Estados**  
**Financieros Consolidados”**  
**Al 31 de diciembre de 2010**  
(Cifras en millones de pesos)

**OPERACIÓN ACCIDENTES Y ENFERMEDADES**

ANEXO XIII

Millones de pesos

Datos históricos sobre los resultados del triángulo de desarrollo de siniestros por Operación y Ramo.					
Año en que ocurrió el siniestro					
Provisiones y pagos por siniestros	2006	2007	2008	2009	2010
En el mismo año	2,332.54	2,533.02	2,517.35	4,470.27	4,839.09
Un año después	667.66	706.60	177.34	240.09	
Dos años después	214.30	6.24	11.41		
Tres años después	1.33	3.64			
Cuatro años después	5.68				
Estimación de Siniestros Totales	3,221.51	3,249.50	2,706.10	4,710.35	4,839.09
Siniestros Pagados	3,606.23	3,803.78	3,767.19	4,100.21	3,383.54
Provisión por Siniestros	-384.73	-554.28	-1,061.09	610.14	1,455.55
Prima devengada	4,554.53	5,114.06	5,434.29	5,983.19	6,640.92

ANEXO XIII

Millones de pesos

Datos históricos sobre los resultados del triángulo de desarrollo de siniestros por Operación y Ramo.					
Año en que ocurrió el siniestro					
Provisiones y pagos por siniestros	2006	2007	2008	2009	2010
En el mismo año	55.14	57.22	45.75	51.37	43.74
Un año después	10.34	9.13	.49	2.81	
Dos años después	.07	.25	.01		
Tres años después	.06	.00			
Cuatro años después	.00				
Estimación de Siniestros Totales	62.01	57.22	45.75	51.37	43.74
Siniestros Pagados	63.82	55.70	43.68	45.87	37.57
Provisión por Siniestros	1.66	1.51	2.06	.50	6.17
Prima devengada	134.51	141.30	125.85	129.63	136.40

**AXA SEGUROS, S.A. DE C.V.**  
**“Notas de Revelación Consolidadas de Información Adicional a los Estados**  
**Financieros Consolidados”**  
**Al 31 de diciembre de 2010**  
(Cifras en millones de pesos)  
**AUTOMÓVILES**

ANEXO XIII

Millones de pesos

Datos históricos sobre los resultados del triángulo de desarrollo de siniestros por operación					
Año en que ocurrió el siniestro					
Provisiones y pagos por siniestros	2006	2007	2008	2009	2010
En el mismo año	4,607.81	5,565.21	4,973.81	6,038.26	6,341.26
Un año después	325.97	-175.61	-181.40	-433.75	
Dos años después	42.44	4.04	25.28		
Tres años después	12.91	12.34			
Cuatro años después	5.77				
Estimación de Siniestros Totales	4,994.90	5,405.99	4,817.69	5,604.51	6,341.26
Siniestros Pagados	4,242.76	4,901.66	3,538.63	5,709.42	6,108.88
Provisiones por Siniestros	752.14	504.33	1,279.06	-104.91	232.38
Prima devengada	6,149.02	6,510.84	6,848.72	7,788.76	8,398.74

**OPERACIÓN DAÑOS SIN AUTOS**

ANEXO XIII

Millones de pesos

Datos históricos sobre los resultados del triángulo de desarrollo de siniestros por operación					
Año en que ocurrió el siniestro					
Provisiones y pagos por siniestros	2006	2007	2008	2009	2010
En el mismo año	2,711.53	2,586.23	2,062.06	1,784.91	2,192.10
Un año después	101.99	-78.32	141.64	-6.42	
Dos años después	-0.19	210.97	-74.58		
Tres años después	5.38	-74.32			
Cuatro años después	-2.80				
Estimación de Siniestros Totales	2,815.91	2,644.55	2,129.12	1,778.49	2,192.10
Siniestros Pagados	2,702.27	2,553.89	1,943.70	1,523.20	1,211.52
Provisiones por Siniestros	113.64	90.67	185.42	255.28	980.58
Prima devengada	4,510.01	4,336.38	4,514.18	5,565.19	4,627.53

**AXA SEGUROS, S.A. DE C.V.**  
**“Notas de Revelación Consolidadas de Información Adicional a los Estados**  
**Financieros Consolidados”**  
**Al 31 de diciembre de 2010**  
(Cifras en millones de pesos)  
**RESPONSABILIDAD CIVIL**

ANEXO XIII Millones de pesos

Datos históricos sobre los resultados del triángulo de desarrollo de siniestros por operación					
Año en que ocurrió el siniestro					
Provisiones y pagos por siniestros	2006	2007	2008	2009	2010
En el mismo año	147.56	171.12	287.99	331.83	264.06
Un año después	112.60	2.01	71.97	-24.67	
Dos años después	-4.85	-30.05	2.01		
Tres años después	12.15	-15.13			
Cuatro años después	-2.06				
Estimación de Siniestros Totales	265.40	127.95	361.98	307.17	264.06
Siniestros Pagados	151.99	119.27	270.05	142.04	146.50
Provisiones por Siniestros	113.40	8.68	91.93	165.12	117.56
Prima devengada	597.91	492.70	465.04	584.26	492.67

**MARITIMO Y TRANSPORTE DE CARGA**

ANEXO XIII Millones de pesos

Datos históricos sobre los resultados del triángulo de desarrollo de siniestros por operación					
Año en que ocurrió el siniestro					
Provisiones y pagos por siniestros	2006	2007	2008	2009	2010
En el mismo año	399.31	388.03	472.30	365.56	338.26
Un año después	44.29	13.56	-10.29	22.31	
Dos años después	-3.15	-4.24	-13.00		
Tres años después	-0.40	0.47			
Cuatro años después	-0.15				
Estimación de Siniestros Totales	439.89	397.82	449.01	387.87	338.26
Siniestros Pagados	439.89	397.15	428.92	374.53	169.83
Provisiones por Siniestros	0.00	0.67	20.09	13.34	168.43
Prima devengada	851.13	732.60	580.22	821.38	736.40

**INCENDIO Y TERREMOTO**

ANEXO XIII Millones de pesos

Datos históricos sobre los resultados del triángulo de desarrollo de siniestros por operación					
Año en que ocurrió el siniestro					
Provisiones y pagos por siniestros	2006	2007	2008	2009	2010
En el mismo año	1,353.36	1,476.06	854.66	492.87	923.09
Un año después	16.61	-210.27	-4.66	-27.79	
Dos años después	11.88	-15.40	-43.31		
Tres años después	-2.50	-7.61			
Cuatro años después	-0.75				
Estimación de Siniestros Totales	1,378.60	1,242.79	806.68	465.08	923.09
Siniestros Pagados	1,378.60	1,236.35	791.39	431.19	578.94
Provisiones por Siniestros	0.00	6.44	15.29	33.89	344.15
Prima devengada	2,071.18	2,194.48	2,349.04	2,640.72	2,339.44

**AXA SEGUROS, S.A. DE C.V.**  
**“Notas de Revelación Consolidadas de Información Adicional a los Estados**  
**Financieros Consolidados”**  
**Al 31 de diciembre de 2010**  
(Cifras en millones de pesos)  
**AGRICOLA**

**ANEXO XIII** **Millones de pesos**

<b>Datos históricos sobre los resultados del triángulo de desarrollo de siniestros por operación</b>					
<b>Provisiones y pagos por siniestros</b>	<b>Año en que ocurrió el siniestro</b>				
	2006	2007	2008	2009	2010
En el mismo año	1.07	0.00	0.00	0.00	0.00
Un año después	0.01	0.00	0.00	0.00	
Dos años después	0.00	0.00	0.00		
Tres años después	0.00	0.00			
Cuatro años después	0.00				
Estimación de Siniestros Totales	1.08	0.00	0.00	0.00	0.00
Siniestros Pagados	1.08	0.00	0.00	0.00	0.00
Provisiones por Siniestros	0.00	0.00	0.00	0.00	0.00
Prima devengada	13.12	0.01	0.00	0.00	0.00

**ANEXO XIII** **Millones de pesos**

**DIVERSOS**

<b>Datos históricos sobre los resultados del triángulo de desarrollo de siniestros por operación</b>					
<b>Provisiones y pagos por siniestros</b>	<b>Año en que ocurrió el siniestro</b>				
	2006	2007	2008	2009	2010
En el mismo año	810.23	551.01	447.11	594.64	666.68
Un año después	-71.51	116.38	84.62	23.73	
Dos años después	-4.08	260.65	-20.28		
Tres años después	-3.87	-52.05			
Cuatro años después	0.16				
Estimación de Siniestros Totales	730.94	876.00	511.45	618.37	666.68
Siniestros Pagados	730.71	801.12	453.33	575.44	316.24
Provisiones por Siniestros	0.23	74.87	58.11	42.93	350.44
Prima devengada	976.67	916.60	1,119.87	1,518.84	1,059.02

**AXA SEGUROS, S.A. DE C.V.**  
**“Notas de Revelación Consolidadas de Información Adicional a los Estados  
Financieros Consolidados”**  
**Al 31 de diciembre de 2010**  
(Cifras en millones de pesos)

**NOTA DE REVELACION 8**  
**Reaseguro y Reaseguro Financiero**

**Disposición Vigésima: Objetivos, Políticas y Prácticas adoptadas para retener, transferir y mitigar los riesgos de seguros asumidos.**

A continuación se informa respecto a los objetivos, políticas y prácticas adoptadas por su consejo de administración para retener, transferir y mitigar los riesgos de seguros asumidos

**Objetivo, Políticas y Prácticas.**

La institución limita el monto de su responsabilidad mediante la distribución con reaseguradores de los riesgos asumidos, a través de contratos automáticos y facultativos, cediendo a dichos reaseguradores una parte de la prima. Lo anterior no releva a la institución de las obligaciones derivadas del contrato de seguros.

La institución tiene una capacidad de retención limitada en todos los ramos y contrata coberturas de exceso de pérdida en el caso de riesgos catastróficos, los cuales cubren incendio, transportes, responsabilidad civil, diversos, automóviles, vida y accidentes personales.

Los reaseguradores tienen la obligación de rembolsar a la institución los siniestros reportados con base en su participación.

La participación de utilidades a favor de la institución correspondiente al reaseguro cedido se determina hasta que se conoce el resultado técnico de los contratos, lo que ocurre generalmente en el ejercicio posterior al que vencen dichos contratos.

Las operaciones derivadas de las aceptaciones de reaseguro se contabilizan en función a los estados de cuenta recibidos de las cedentes, los que se formulan generalmente en forma trimestral. Esta situación es una práctica común y ocasiona el retraso de un trimestre como mínimo en el registro de las primas, siniestros, comisiones, etc.

**[Revisar en el menú de la compañía de AXA SEGUROS, el Manual de políticas y mecanismos empleados para reducir los riesgos.](#)**

**[MANUAL DE RIESGOS DE REAS.PDF](#)**  
**[Res.Cond.Programa Reaseguro 09-10.PDF](#)**  
**[Res.Cond.Programa Reaseguro 2010.PDF](#)**



**AXA SEGUROS, S.A. DE C.V.**  
**“Notas de Revelación Consolidadas de Información Adicional a los Estados**  
**Financieros Consolidados”**  
**Al 31 de diciembre de 2010**  
(Cifras en millones de pesos)

**Nombre, Calificación y Porcentaje de cesión a los reaseguradores**

<b>AXA SEGUROS, S.A de C.V.</b>					
<b>ANEXO XIV</b>				<b>OPERACIÓN DE VIDA</b>	
Número	Nombre del reasegurador	Registro en el RGRE*	Calificación de Fortaleza Financiera	% cedido del total**	% de colocaciones no proporcionales del total ***
1	AXA FRANCE VIE	RGRE-975-08-327805	AA- S&P	360.94%	43.62%
2	AXA VERSICHERUNG AG.	RGRE-031-85-300018	AA- S&P	37.53%	0.00%
3	GENERAL REINSURANCE AG.	RGRE-012-85-188606	AA+ S&P	5.13%	5.09%
4	HANNOVER RUECKVERSICHERUNGS-AKTIENGESELLSCHAFT	RGRE-043-85-299927	A A.M. BEST	4.02%	1.23%
5	MUENCHENER RUECKVERSICHERUNGS-GESELLSCHAFT	RGRE-002-85-166641	AA- S&P	3.09%	2.65%
6	R + V VERSICHERUNG AG	RGRE-560-99-317320	A+ S&P	0.00%	0.02%
7	RGA REINSURANCE COMPANY	RGRE-376-94-316539	A+ A.M. BEST	-378.87%	26.01%
8	SCOR SE	RGRE-501-98-320966	A A.M. BEST	0.00%	0.24%
9	SWISS RE EUROPE S.A.	RGRE-890-08-327941	A A.M. BEST	0.00%	0.70%
10	SWISS REINSURANCE COMPANY LTD.	RGRE-003-85-221352	A A.M. BEST	65.85%	15.19%
11	TRANSAMERICA LIFE INSURANCE COMPANY	RGRE-985-08-327912	A1 MOODY'S	2.31%	5.24%
<b>Total</b>				<b>100.00%</b>	<b>100.00%</b>

\* Registro en el RGRE del mes de diciembre de 2010  
\*\* El porcentaje de cesión se calculo como el cociente de la prima cedida al reasegurador entre el total de prima cedida en 2010  
\*\*\* El porcentaje de colocaciones no proporcionales por reasegurador se calculo como el cociente del costo pagado por reasegurador entre el total del costo pagado por cobertura no proporcional durante 2010

<b>AXA SEGUROS, S.A de C.V.</b>					
<b>ANEXO XIV</b>				<b>OPERACIÓN DE ACCIDENTES Y ENFERMEDADES</b>	
Número	Nombre del reasegurador	Registro en el RGRE*	Calificación de Fortaleza Financiera	% cedido del total**	% de colocaciones no proporcionales del total ***
1	AXA FRANCE VIE	RGRE-975-08-327805	AA- S&P	13.93%	100.00%
2	AXA VERSICHERUNG AG.	RGRE-031-85-300018	AA- S&P	67.00%	0.00%
3	HANNOVER RUECKVERSICHERUNGS-AKTIENGESELLSCHAFT	RGRE-043-85-299927	A A.M. BEST	-0.08%	0.00%
4	LLOYD'S	RGRE-001-85-300001	A A.M. BEST	4.05%	0.00%
5	PARTNER REINSURANCE EUROPE LIMITED	RGRE-955-07-327692	AA- S&P	15.11%	0.00%
<b>Total</b>				<b>100.00%</b>	<b>100.00%</b>

\* Registro en el RGRE del mes de diciembre de 2010  
\*\* El porcentaje de cesión se calculo como el cociente de la prima cedida al reasegurador entre el total de prima cedida en 2010  
\*\*\* El porcentaje de colocaciones no proporcionales por reasegurador se calculo como el cociente del costo pagado por reasegurador entre el total del costo pagado por cobertura no proporcional durante 2010

El porcentaje cedido del total se calculo con respecto a la prima de contratos no proporcionales, tomando el total de cada reasegurados entre el total del año.  
El porcentaje de colocaciones no proporcionales se calculo con respecto al costo de la cobertura no proporcional, tomando el total de cada reasegurados entre el total del año

**AXA SEGUROS, S.A. DE C.V.**  
**“Notas de Revelación Consolidadas de Información Adicional a los Estados**  
**Financieros Consolidados”**  
**Al 31 de diciembre de 2010**  
(Cifras en millones de pesos)

**AXA SEGUROS, S.A de C.V.**  
**ANEXO XIV** **OPERACIÓN DE VIDA**

Número	Nombre del reasegurador	Registro en el RGRE*	Calificación de Fortaleza Financiera	% cedido del total**	% de colocaciones no proporcionales del total ***
1	AXA FRANCE VIE	RGRE-975-08-327805	AA- S&P	360.94%	43.62%
2	AXA VERSICHERUNG AG.	RGRE-031-85-300018	AA- S&P	37.53%	0.00%
3	GENERAL REINSURANCE AG.	RGRE-012-85-186606	AA+ S&P	5.13%	5.09%
4	HANNOVER RUECKVERSICHERUNGS-AKTIENGESELLSCHAFT	RGRE-043-85-299927	A A.M. BEST	4.02%	1.23%
5	MUENCHENER RUECKVERSICHERUNGS-GESELLSCHAFT	RGRE-002-85-166641	AA- S&P	3.09%	2.65%
6	R + V VERSICHERUNG AG	RGRE-560-99-317320	A+ S&P	0.00%	0.02%
7	RGA REINSURANCE COMPANY	RGRE-376-94-316539	A+ A.M. BEST	-378.87%	26.01%
8	SCOR SE	RGRE-501-98-320966	A A.M. BEST	0.00%	0.24%
9	SWISS RE EUROPE S.A.	RGRE-990-08-327941	A A.M. BEST	0.00%	0.70%
10	SWISS REINSURANCE COMPANY LTD.	RGRE-003-85-221352	A A.M. BEST	65.85%	15.19%
11	TRANSAMERICA LIFE INSURANCE COMPANY	RGRE-985-08-327912	A1 MOODY'S	2.31%	5.24%
<b>Total</b>				<b>100.00%</b>	<b>100.00%</b>

\* Registro en el RGRE del mes de diciembre de 2010

\*\* El porcentaje de cesión se calculo como el cociente de la prima cedida al reasegurador entre el total de prima cedida en 2010

\*\*\* El porcentaje de colocaciones no proporcionales por reasegurador se calculo como el cociente del costo pagado por reasegurador entre el total del costo pagado por cobertura no proporcional durante 2010

**AXA SEGUROS, S.A de C.V.**  
**ANEXO XIV** **OPERACIÓN DE ACCIDENTES Y ENFERMEDADES**

Número	Nombre del reasegurador	Registro en el RGRE*	Calificación de Fortaleza Financiera	% cedido del total**	% de colocaciones no proporcionales del total ***
1	AXA FRANCE VIE	RGRE-975-08-327805	AA- S&P	13.93%	100.00%
2	AXA VERSICHERUNG AG.	RGRE-031-85-300018	AA- S&P	67.00%	0.00%
3	HANNOVER RUECKVERSICHERUNGS-AKTIENGESELLSCHAFT	RGRE-043-85-299927	A A.M. BEST	-0.08%	0.00%
4	LLOYD'S	RGRE-001-85-300001	A A.M. BEST	4.05%	0.00%
5	PARTNER REINSURANCE EUROPE LIMITED	RGRE-955-07-327692	AA- S&P	15.11%	0.00%
<b>Total</b>				<b>100.00%</b>	<b>100.00%</b>

**AXA SEGUROS, S.A. DE C.V.**  
**“Notas de Revelación Consolidadas de Información Adicional a los Estados  
 Financieros Consolidados”**  
**Al 31 de diciembre de 2010**  
 (Cifras en millones de pesos)

**Nombre y Porcentaje de participación de los intermediarios de reaseguro**

AXA SEGUROS, S.A de C.V.		OPERACIÓN DE VIDA
ANEXO XV		
		Monto en miles de pesos
Prima Cedida más Costo de Reaseguro No Proporcional Total		151,605,463
Prima Cedida más Costo Pagado No Proporcional colocado en directo		148,594,031
Prima Cedida más Costo Pagado No Proporcional colocado con intermediario		3,011,432
Número	Nombre de Intermediario de Reaseguro	% Participación*
1	GUY CARPENTER MEXICO, INTERMEDIARIO DE REASEGURO, S.A. DE C.V.	2.31%
2	SWISS BROKERS MEXICO, INTERMEDIARIO DE REASEGURO, S.A. DE C.V.	97.69%
<b>Total</b>		<b>100.00%</b>
<small>* El porcentaje de participación por Intermediario de Reaseguro es el cociente de la Prima Cedida más el Costo Pagado No Proporcional colocado con el intermediario indicado con respecto al Total de la Prima Cedida más Costo Pagado No Proporcional colocada con Intermediarios de Reaseguro durante 2010</small>		

**AXA SEGUROS, S.A. DE C.V.**  
**“Notas de Revelación Consolidadas de Información Adicional a los Estados**  
**Financieros Consolidados”**  
**Al 31 de diciembre de 2010**  
(Cifras en millones de pesos)

AXA SEGUROS, S.A de C.V.		
ANEXO XV		
OPERACIÓN DE ACCIDENTES Y ENFERMEDADES		
		Monto en miles de pesos
Prima Cedida más Costo de Reaseguro No Proporcional Total	199,204,823	
Prima Cedida más Costo Pagado No Proporcional colocado en directo	2,903,988	
Prima Cedida más Costo Pagado No Proporcional colocado con intermediario	196,300,836	
<b>Número</b>		
<b>Nombre de Intermediario de Reaseguro</b>		
<b>% Participación*</b>		
1	AON BENFIELD MEXICO, INTERMEDIARIO DE REASEGURO, S.A. DE C.V.	78.78%
2	REASINTER INTERMEDIARIO DE REASEGURO, S.A. DE C.V.	21.22%
<b>Total</b>		
		<b>100.00%</b>
<p><small>* El porcentaje de participación por Intermediario de Reaseguro es el cociente de la Prima Cedida más el Costo Pagado No Proporcional colocado con el intermediario indicado con respecto al Total de la Prima Cedida más Costo Pagado No Proporcional colocada con Intermediarios de Reaseguro durante 2010</small></p>		

**AXA SEGUROS, S.A. DE C.V.**  
**“Notas de Revelación Consolidadas de Información Adicional a los Estados**  
**Financieros Consolidados”**  
**Al 31 de diciembre de 2010**  
(Cifras en millones de pesos)

**AXA SEGUROS, S.A. de C.V.**  
**ANEXO XV**

**OPERACIÓN DE DAÑOS**

	Monto en miles de pesos
<b>Prima Cedida más Costo de Reaseguro No Proporcional Total</b>	<b>2,727,211</b>
<b>Prima Cedida más Costo Pagado No Proporcional colocado en directo</b>	<b>1,697,306</b>
<b>Prima Cedida más Costo Pagado No Proporcional colocado con intermediario</b>	<b>1,029,905</b>

Número	Nombre de Intermediario de Reaseguro	% Participación*
1	AON BENFIELD MEXICO, INTERMEDIARIO DE REASEGURO, S.A. DE C.V.	22.32%
2	COOPER GAY MARTINEZ DEL RIO Y ASOCIADOS, INTERMEDIARIO DE REASEGURO, S.A. DE C.V.	4.91%
3	GUY CARPENTER MEXICO, INTERMEDIARIO DE REASEGURO, S.A. DE C.V.	1.72%
4	HEATH LAMBERT MEXICO, INTERMEDIARIO DE REASEGURO, S.A. DE C.V.	0.00%
5	JLT MEXICO, INTERMEDIARIO DE REASEGURO, S.A. DE C.V.	29.50%
6	WILLIS MEXICO, INTERMEDIARIO DE REASEGURO, S.A. DE C.V.	10.55%
7	COLEMONT DE MEXICO, INTERMEDIARIO DE REASEGURO, S.A. DE C.V.	1.69%
8	CONRESA, INTERMEDIARIO DE REASEGURO, S.A.	-0.01%
9	GLOBAL, INTERMEDIARIO DE REASEGURO, S.A. DE C.V.	0.00%
10	GRUPO INTERNACIONAL DE REASEGURO, INTERMEDIARIO DE REASEGURO, S.A. DE C.V.	14.93%
11	LOCKTON MEXICO, INTERMEDIARIO DE REASEGURO, S.A. DE C.V.	0.14%
12	MCGRIFF, SEIBELS & WILLIAMS DE MEXICO, INTERMEDIARIO DE REASEGURO, S.A. DE C.V.	0.06%
13	REASINTER INTERMEDIARIO DE REASEGURO, S.A. DE C.V.	8.76%
14	RENAINSA, INTERMEDIARIO DE REASEGURO, S.A. DE C.V.	0.00%
15	PWS MEXICO INTERMEDIARIO DE REASEGURO S.A. DE C.V.	4.33%
16	SUMMA, INTERMEDIARIO DE REASEGURO, S.A. DE C.V.	0.01%
17	SUMMIT REINSURANCE BROKERS, INTERMEDIARIO DE REASEGURO, S.A. DE C.V.	-0.01%
18	SWISS BROKERS MEXICO, INTERMEDIARIO DE REASEGURO, S.A. DE C.V.	1.10%
	<b>Total</b>	<b>100.00%</b>

**Vigésima Primera: Existencia de contratos de reaseguro especiales**

En relación a la revelación de la existencia de contratos de reaseguro que pudieran existir bajo circunstancias o supuestos verbales o escritos que no hubieran sido reportados a la autoridad, así como la información que la institución de seguros cuenta con un archivo de suscripción que documenta la transacción en términos técnicos, legales, económicos y contables la institución revelo lo siguiente:

- I. AXA Seguros no ha celebrado contratos de reaseguro que reduzcan, limiten, mitiguen o afecten la pérdida real o potencial de la operación de reaseguro.

**AXA SEGUROS, S.A. DE C.V.**  
**“Notas de Revelación Consolidadas de Información Adicional a los Estados**  
**Financieros Consolidados”**  
**Al 31 de diciembre de 2010**  
(Cifras en millones de pesos)

- II. AXA Seguros no ha celebrado contratos de reaseguros verbales ó escritos que no hubieran sido reportados a esta autoridad.
- III. AXA Seguros confirma que para cada contrato de reaseguro firmado, se cuenta con expedientes que documentan todos los términos y acuerdos de renovación enviados a los Reaseguradores participantes en los diferentes programas de reaseguro, en éstos se encuentran los soportes suficientes en cuanto los aspectos técnicos, legales, económicos y contables.

Así mismo se cuenta con el respaldo de nuestra área Revisión Actuarial quien nos da su aprobación, con lo cual se soporta la medición y transferencia de Riesgo.

**Vigésima Segunda: Saldos de las cuentas por cobrar y pagar a reaseguradores**

A continuación se informa la integración del saldo de las cuentas por cobrar y por pagar a reaseguradores incluidas en los estados financieros, indicando los porcentajes y saldos por rango de antigüedad:

AXA SEGUROS, S.A de C.V. ANEXO XVI		Millones de Pesos			
		OPERACIÓN VIDA			
Antigüedad	Nombre del reasegurador	Saldo de cuentas por cobrar *	% Saldo/Total	Saldo de cuentas por pagar*	% Saldo/Total
Menor a 1 año	AXA FRANCE VIE	0.00	0.00%	4.27	47.36%
	GENERAL REINSURANCE AG.	0.00	0.00%	1.68	18.62%
	RGA REINSURANCE COMPANY	0.00	0.00%	1.34	14.86%
	TRANSAMERICA LIFE INSURANCE COMPANY	0.00	0.00%	1.01	11.21%
	HANNOVER RUECKVERSICHERUNGS-AKTIEGESELLSCHAFT	0.00	0.00%	0.23	2.51%
	SWISS RE EUROPE S.A.	0.00	0.00%	0.22	2.47%
	MAPFRE RE, COMPAÑIA DE REASEGUROS, S.A.	0.00	0.00%	0.22	2.44%
	R + V VERSICHERUNG AG	0.00	0.00%	0.00	0.05%
	SCOR SE	0.39	0.92%	0.00	0.00%
	SWISS REINSURANCE COMPANY LTD.	17.74	41.44%	0.00	0.00%
	MUENCHENER RUECKVERSICHERUNGS-GESELLSCHAFT	24.14	56.39%	0.00	0.00%
Mayor a 1 año y menor a 2 años					
Mayor a 2 años y menor a 3 años					
Mayor a 3 años	ING RE (NETHERLANDS) N.V.	0.53	1.24%	0.00	0.00%
	Grupo Nacional Provincial, S.A.B.	0.01	0.01%	0.00	0.00%
	Reaseguradora Patria, S.A.B.	0.00	0.00%	0.04	0.48%
<b>Total</b>		<b>25,290.63</b>	<b>100.00%</b>	<b>14,951.63</b>	<b>100.00%</b>

**AXA SEGUROS, S.A. DE C.V.**  
**“Notas de Revelación Consolidadas de Información Adicional a los Estados**  
**Financieros Consolidados”**  
**Al 31 de diciembre de 2010**  
(Cifras en millones de pesos)

AXA SEGUROS, S.A de C.V.		Millones de Pesos			
ANEXO XVI		OPERACIÓN ACCIDENTES Y ENFERMEDADES			
Antigüedad	Nombre del reasegurador	Saldo de cuentas por cobrar *	% Saldo/Total	Saldo de cuentas por pagar*	% Saldo/Total
Menor a 1 año	AXA FRANCE VIE	190.32	92.73%	178.94	71.81%
	AXA VERSICHERUNG AG.	10.11	4.92%	10.11	4.06%
	HANNOVER RUECKVERSICHERUNGS-AKTIEGESELLSCHAFT	0.01	0.01%	32.21	12.93%
Mayor a 1 año y menor a 2 años	AON RE WORLWIDE	0.00	0.00%	4.25	1.71%
	MAPFRE RE, COMPAÑIA DE REASEGUROS, S.A.	0.00	0.00%	4.53	1.82%
	REASINTER	1.45	0.71%	0.00	0.00%
Mayor a 2 años y menor a 3 años	AXA RE LATIN AMERICA	2.06	1.00%	0.00	0.00%
	LLOYD'S	0.89	0.43%	0.62	0.25%
	RGA REINSURANCE COMPANY	0.00	0.00%	2.17	0.87%
	FRANKONA	0.00	0.00%	6.48	2.60%
Mayor a 3 años	BENFIELD GREIG	0.00	0.00%	1.61	0.65%
	CONRESA	0.14	0.07%	0.00	0.00%
	LONDON LIFE REINSURANCE COMPANY	0.00	0.00%	0.34	0.14%
	MUENCHENER RUECKVERSICHERUNGS-GESELLSCHAFT	0.00	0.00%	7.91	3.17%
	REINMEX GUY CARPENTER	0.11	0.05%	0.00	0.00%
	SWIRE BLANCH	0.18	0.09%	0.00	0.00%
<b>Total</b>		<b>205.25</b>	<b>100.00%</b>	<b>249.17</b>	<b>100.00%</b>

AXA SEGUROS, S.A de C.V.		Millones de Pesos			
ANEXO XVI		OPERACIÓN DANOS			
Antigüedad	Nombre del reasegurador	Saldo de cuentas por cobrar *	% Saldo/Total	Saldo de cuentas por	% Saldo/Total
Menor a 1 año	STRONGHOLD INS. CO.	0.51	0.03%	0.00	0.00%
	AUSTRALIAN/SEDGW	0.02	0.00%	0.00	0.00%
	CIGNA	0.00	0.00%	-0.05	0.02%
	LEGAL/GREIG	0.00	0.00%	0.00	0.00%
	NORW UNION/SEDGW	0.00	0.00%	-0.14	0.04%
	ECRA/INA	0.00	0.00%	-3.61	1.07%
	REUNION F/AON	0.00	0.00%	-0.15	0.04%
	MUTUELLES GENERAL	0.04	0.00%	0.00	0.00%
	TRANSATLANTIC REINS.	0.00	0.00%	-1.66	0.49%
	AMERICAN REINSURANCE	0.00	0.00%	-0.19	0.06%
	ASSURANCE/GALLA	0.01	0.00%	0.00	0.00%
	TJ HAYDAY/GREIG	0.00	0.00%	0.00	0.00%
	CONTINENTAL/CNA	0.00	0.00%	0.00	0.00%
	SWISS RE MEXICO, SA	14.00	0.86%	0.00	0.00%
	REASEGURADORA PATRIA	29.13	1.78%	0.00	0.00%
	SWISS RE MEXICO,S.A.	0.00	0.00%	0.00	0.00%
	AGROSEMEX, SA	16.78	1.03%	0.00	0.00%
	GRUPO NAL.PROVINCIAL	0.00	0.00%	-1.44	0.43%
	SEGUROS INBURSA	0.00	0.00%	-1.44	0.43%
	REASEGURADORA PATRIA	0.00	0.00%	-1.12	0.33%
	JLT RISK SOLUTIONS L	3.12	0.19%	0.00	0.00%
	AON GROUP LTD.DE MEX	0.19	0.01%	-49.09	14.58%
	EXES LAMBERT FENCHUR	6.18	0.38%	0.00	0.00%
	MUENCHENER RUCKVERSI	146.36	8.96%	0.00	0.00%
	MARSH LTD.	0.00	0.00%	-0.01	0.00%
	SWIRE INTERMEDIARIO	4.34	0.27%	0.00	0.00%
	PARTNER RE. S.A.	0.00	0.00%	-0.54	0.16%

**AXA SEGUROS, S.A. DE C.V.**  
**“Notas de Revelación Consolidadas de Información Adicional a los Estados  
Financieros Consolidados”**  
**Al 31 de diciembre de 2010**  
(Cifras en millones de pesos)



**AXA SEGUROS, S.A. DE C.V.**  
**“Notas de Revelación Consolidadas de Información Adicional a los Estados**  
**Financieros Consolidados”**  
**Al 31 de diciembre de 2010**  
(Cifras en millones de pesos)

KOT INSURANCE COMPAN	281.50	17.23%	0.00	0.00%
COOPER GAY	0.01	0.00%	-33.86	10.06%
REASEGURADORA PATRIA	13.61	0.83%	0.00	0.00%
REASINTER,INTERMED.	55.94	3.42%	-8.92	2.65%
ODYSSEY RE.	4.43	0.27%	0.00	0.00%
CAISSE CENTRALE	0.01	0.00%	0.00	0.00%
LASER, S.A. DE C.V.	1.30	0.08%	0.00	0.00%
BENFIELD MEX. INTERM	0.07	0.00%	-0.12	0.04%
GLOBAL INTERMEDIARIO	2.68	0.16%	0.00	0.00%
PWS MEXICO INTERMED.	556.99	34.10%	-6.15	1.83%
R + V VERSICHERUNGS	0.00	0.00%	-0.74	0.22%
LLOYD'S EXCESO PERD.	0.00	0.00%	-0.75	0.22%
HEATH LAMBERT MEXICO	19.49	1.19%	0.00	0.00%
ING RE. NETHERLANDS	0.00	0.00%	-6.11	1.81%
SWISS BROKERS MEXICO	11.68	0.71%	-0.17	0.05%
TYSER CHANNING MEX	0.03	0.00%	0.00	0.00%
SWISS REINS. AMERICA	24.01	1.47%	0.00	0.00%
X.L.RE LATIN AMERICA	0.01	0.00%	0.00	0.00%
CAISSE CENTRALE REAS	0.00	0.00%	-0.03	0.01%
ODDYSEY REINS. CORP	0.00	0.00%	0.00	0.00%
EVEREST REINSURANCE	0.00	0.00%	-0.12	0.03%
MAPFRE RE.	0.00	0.00%	-0.05	0.02%
SWISS REINS. AMERICA	0.00	0.00%	0.00	0.00%
ALLIANZ MARINE	0.00	0.00%	0.00	0.00%
PARTNER RE	0.00	0.00%	0.00	0.00%
XL RE LATIN AMERICAN	0.05	0.00%	0.00	0.00%
KOREAN RE	5.97	0.37%	0.00	0.00%
NORWICH W. REINS.	0.00	0.00%	0.00	0.00%
WINTERTHUR INT.	2.06	0.13%	0.00	0.00%
AGENCIA INTEROCEANIC	9.22	0.56%	0.00	0.00%
RENAINSA INTERMED.	0.01	0.00%	0.00	0.00%
TRANSATLANTIC RE	0.62	0.04%	0.00	0.00%
ENDURANCE WORLDWIDE	0.00	0.00%	0.00	0.00%
JLT MEXICO INTERMED	26.66	1.63%	-107.81	32.03%
BERKLEY INSURANCE CO	17.50	1.07%	0.00	0.00%
COLEMONT DE MEXICO	0.19	0.01%	-1.82	0.54%
HOUSTON CASUALTY CO	0.67	0.04%	0.00	0.00%
LOCKTON MEX.INTERMED	0.00	0.00%	-0.13	0.04%
AXA ART INS.CORP	0.00	0.00%	0.00	0.00%
AXA VERSICHERUNG AG	0.00	0.00%	-3.20	0.95%
SUMMA INTERMEDIARIO	0.00	0.00%	-0.11	0.03%
AXA CORP SOLUTIONS	33.06	2.02%	-59.23	17.60%
SWISS RE (ZURICH)	0.28	0.02%	0.00	0.00%
KOELNISCHE RUCK.	0.00	0.00%	-0.47	0.14%
GERLING-KONZERN GLOB	25.28	1.55%	0.00	0.00%
MAPFRE RE, CIA. DE R	54.71	3.35%	-0.46	0.14%
AMERICAN RE	0.03	0.00%	0.00	0.00%
C.R.I.S.A.	0.00	0.00%	-0.04	0.01%
PYP REINS. SOLUTIONS	6.18	0.38%	0.00	0.00%
GUY CARPENTER REINM	2.32	0.14%	0.00	0.00%
GUY CARPENTER, REINM	59.41	3.64%	-0.83	0.25%
SEMA INTERMEDIARIO	0.11	0.01%	0.00	0.00%
SCOR	0.02	0.00%	0.00	0.00%
SWISS REINSURANCE CO	0.00	0.00%	-4.96	1.47%
GPO. INTER. REASEG.	15.53	0.95%	0.00	0.00%
SCOR REINSURANCE CO	0.02	0.00%	0.00	0.00%
AON GROUP LTD DE MEX	0.00	0.00%	-0.21	0.06%
MUENCHENER RUECHVESI	0.04	0.00%	0.00	0.00%
HANNOVER RUCK-AKTGCH	0.33	0.02%	-0.01	0.00%
WINTERTHUR SWISS INS	0.40	0.02%	0.00	0.00%
ALEXANDER FORBES MEX	116.66	7.14%	0.00	0.00%
AXA RE	0.18	0.01%	0.00	0.00%
CONVERIUM LTD	0.04	0.00%	0.00	0.00%
CONRESA, INTERMEDIA	1.88	0.11%	-0.18	0.05%
ZURICH INSURANCE CO.	13.30	0.81%	0.00	0.00%
TRANSATLANTIC RE	0.04	0.00%	0.00	0.00%
WILLIS MEXICO INTERM	28.84	1.77%	0.00	0.00%
MCGRUFF,SEI & WILL	0.00	0.00%	0.00	0.00%
EVEREST REINS. CO.	1.86	0.11%	0.00	0.00%
GCAN INSURANCE CO	0.00	0.00%	-33.93	10.08%
RLI INS.	0.02	0.00%	0.00	0.00%
TOKIO M&F	8.11	0.50%	0.00	0.00%
ALLIED WORLD	0.08	0.01%	0.00	0.00%
ST. PAUL	0.49	0.03%	0.00	0.00%

**AXA SEGUROS, S.A. DE C.V.**  
**“Notas de Revelación Consolidadas de Información Adicional a los Estados**  
**Financieros Consolidados”**  
**Al 31 de diciembre de 2010**  
(Cifras en millones de pesos)

	CONTINENTAL CASUALTY	0.00	0.00%	-0.73	0.22%
	ST. PAUL	0.00	0.00%	-0.05	0.01%
	MITSUI MARINE & FIRE	0.10	0.01%	0.00	0.00%
	ST. PAUL	0.03	0.00%	0.00	0.00%
	GUARDIAN INS.	0.00	0.00%	0.00	0.00%
	ROYAL & SUN	0.02	0.00%	0.00	0.00%
	ROYAL & SUN	2.80	0.17%	0.00	0.00%
	ST. PAUL	0.00	0.00%	-0.32	0.09%
	MUENCHENER RUCKVERSI	0.02	0.00%	0.00	0.00%
	ST. PAUL	0.00	0.00%	-0.77	0.23%
	ST. PAUL	0.00	0.00%	-0.29	0.09%
	ST. PAUL FIRE	0.00	0.00%	-0.30	0.09%
	ZURICH INSURANCE CO	0.69	0.04%	0.00	0.00%
	AEGEN INTERNATIONAL	0.62	0.04%	0.00	0.00%
	AXA VERSICHERUNG AG	0.00	0.00%	-1.26	0.37%
	HARTFORD FIRE INTER	0.00	0.00%	-0.03	0.01%
	H.D.I./I.C.H.	0.00	0.00%	-2.07	0.62%
	LEXINGTON INSURANCE	4.48	0.27%	0.00	0.00%
	IF P&C INS.	0.00	0.00%	-0.28	0.08%
	WINTERTHUR INS.	0.00	0.00%	-0.41	0.12%
	LLOYD'S	0.00	0.00%	-0.18	0.05%
<b>Mayor a 1 año y menor a 2 años</b>					
<b>Mayor a 2 años y menor a 3 años</b>	SCOR	0.00	0.00%	0.00	0.29%
	ROYAL & SUN	0.00	0.00%	-0.38	99.71%
	IF P&C INS.	0.00	100.00%	0.00	0.00%
<b>Mayor a 3 años</b>	GUARDIAN INS.	0.00	0.00%	-0.01	6.49%
	ZURICH INSURANCE CO	0.00	0.00%	-0.11	93.51%
<b>Total</b>		<b>1,633.37</b>	<b>100.00%</b>	<b>-337.06</b>	<b>100.00%</b>

**NOTA DE REVELACION 9**  
**Margen de Solvencia**

**Disposición Vigésima Cuarta: Requerimiento Bruto de Solvencia.**

A continuación se presenta la información del requerimiento de capital al cierre de los ejercicios 2010, 2009 y 2008, indicando los componentes que integran el requerimiento conforme a las reglas para el capital mínimo de garantía.

**AXA SEGUROS**

**Millones de  
Pesos**

**ANEXO XVII**

Suficiencia de Capital			
Concepto	Monto		
	Ejercicio 2010	Ejercicio 2009	Ejercicio 2008
<b>I.- Suma Requerimiento Bruto de Solvencia</b>	7,114.32	6,647.32	6,145.95
<b>II.- Suma Deducciones</b>	2,216.94	2,257.02	2,389.00
<b>III.- Capital Mínimo de Garantía (CMG) = I - II</b>	4,904.38	4,390.29	3,756.95
<b>IV.- Activos Computables al CMG</b>	6,528.83	6,887.92	6,691.53
<b>V.- Margen de solvencia (Faltante en Cobertura) = IV – III</b>	1,621.45	2,497.62	2,934.57

**AXA SEGUROS, S.A. DE C.V.**  
**“Notas de Revelación Consolidadas de Información Adicional a los Estados**  
**Financieros Consolidados”**  
**Al 31 de diciembre de 2010**  
(Cifras en millones de pesos)

**NOTA DE REVELACION 10**

**Cobertura de Requerimientos Estatutarios**

**Disposición Vigésima Quinta: Cobertura de requerimientos estatutarios: Reservas Técnicas, Capital Mínimo de Garantía y Capital Pagado.**

La institución informa respecto a la forma en que las inversiones cubrieron los requerimientos estatutarios de reservas técnicas (incluyendo el de liquidez), capital mínimo de garantía y capital mínimo pagado al cierre del ejercicio 2010, 2009, 2008.

**ANEXO XVIII**

AXA Seguros		Millones de Pesos				
Cobertura de requerimientos estatutarios						
Requerimiento Estatutario	Indice de Cobertura			Sobrante (Faltante)		
	Ejercicio 2010	Ejercicio 2009	Ejercicio 2008	Ejercicio 2010	Ejercicio 2009	Ejercicio 2008
Reservas técnicas <sup>1</sup>	1.14	1.72	1.74	4,600.52	5,017.67	2,872.93
Capital mínimo de garantía <sup>2</sup>	1.33	5.43	5.45	1,621.62	2,493.42	2,964.14
Capital mínimo pagado <sup>3</sup>	67.83	13.82	13.46	6,848.69	6,136.89	7,682.99

<sup>1</sup> Inversiones que respaldan las reservas técnicas / reservas técnicas

<sup>2</sup> Inversiones que respaldan el capital mínimo de garantía más el excedente de inversiones que respaldan las reservas técnicas / requerimiento de capital mínimo de garantía.

<sup>3</sup> Los recursos de capital de la institución computables de acuerdo a la regulación / Requerimiento de capital mínimo pagado para cada operación y/o ramo para los que esté autorizada la institución.

**Nota:** Los datos presentados en este cuadro pueden diferir con los datos que da a conocer la Comisión Nacional de Seguros y Fianzas, de manera posterior a la revisión que esa comisión realiza de los mismos

**NOTA DE REVELACION 12**  
**Administración de Riesgos**

**Disposición Vigésima Séptima: Políticas de administración de riesgos derivados de las obligaciones contraídas.**

**Disposición Vigésima Octava: Medidas adoptadas para la medición y administración de riesgos.**

**Disposición Vigésima Novena: Información relativa a las concentraciones ó cúmulos de riesgos técnicos a los que están expuestas.**

**AXA SEGUROS, S.A. DE C.V.**  
**“Notas de Revelación Consolidadas de Información Adicional a los Estados  
Financieros Consolidados”**  
**Al 31 de diciembre de 2010**  
(Cifras en millones de pesos)

## **Administración de riesgos**

A continuación se dan a conocer las políticas de administración de riesgos aprobadas por el consejo de administración, así como los controles implantados para su vigilancia.

### **1. Política de Administración de Riesgos**

El objetivo de esta política consiste en identificar, medir, vigilar, limitar, controlar, informar y revelar los riesgos asumidos por AXA Seguros, S.A. de C.V.; mediante un sistema integral de riesgos que permita a la dirección general, la dirección de inversiones y al consejo de administración realizar una eficiente asignación de recursos basada en la toma de riesgos.

Generar un valor agregado en cuanto a información, herramientas y oportunidad con el fin de maximizar las utilidades sin poner en peligro la solvencia de la institución. Asimismo, cumplir con la normatividad existente tanto interna como regulatoria que en materia de administración de riesgos se encuentra vigente.

### **2. Metodologías**

#### **2.1 Riesgo de Mercado**

El riesgo de mercado inherente a los portafolios de AXA Seguros, S.A. de C.V. se define como la pérdida potencial ante cambios en los factores de riesgo que inciden sobre la valuación o sobre los resultados esperados en las inversiones o pasivos a cargo de la Institución, tales como movimientos de precios, tasas de interés, tipos de cambio, índices de precios, entre otros.

Las principales medidas de riesgos de mercado se enuncian a continuación:

##### **2.1.2 Valor en riesgo**

El valor en riesgo o VaR por sus siglas en inglés, es una medida estadística de riesgo que nos indica la pérdida máxima o minusvalía que pueden tener los activos netos de la Institución, con un nivel de confianza dado y un periodo horizonte de tiempo definido.

La estimación del VaR se hace mediante el método de simulación histórica utilizando 500 días, un horizonte temporal de 1 día, el cual consiste en utilizar series históricas de observaciones de las variaciones en un cierto periodo u horizonte de tiempo de los factores de riesgo que determinan los precios de cada uno de los activos del portafolio y para cada observación o escenario se reevalúan éstos activos, de esta manera se construyen series de valores simulados del portafolio para cada uno de los escenarios.

**AXA SEGUROS, S.A. DE C.V.**  
**“Notas de Revelación Consolidadas de Información Adicional a los Estados  
Financieros Consolidados”**  
**Al 31 de diciembre de 2010**  
(Cifras en millones de pesos)

La pérdida o ganancia relacionada en cada escenario, corresponde a la diferencia entre el valor actual del portafolio y el valor del portafolio valuado con los niveles de riesgo del escenario en cuestión. Con las pérdidas y ganancias asociadas a cada escenario, se define una distribución de probabilidades de pérdidas y ganancias del valor del portafolio. A partir de esta distribución se calcula el cuantil correspondiente y se obtiene el VaR.

En este caso el VaR se calculará para diferentes percentiles de la distribución, el que acumula el 2.5% de probabilidad para un nivel de confianza del 95%, y el que acumula 1% de probabilidad para un nivel de confianza del 98%; considerando dos colas en la distribución de pérdidas y ganancias (97.5% y 99% considerando una cola respectivamente). El VaR con un nivel de confianza del 95% será simplemente el treceavo peor resultado de la distribución de pérdidas y ganancias observadas (al 98% será el quinto peor resultado).

### **2.1.3 Duración**

El riesgo de tasa de interés está directamente relacionado con la duración del portafolio de valores especificada en las políticas de inversión; entendiéndose que, a mayor duración en un portafolio implica una mayor exposición al riesgo de tasa de interés.

La definición de duración es el cambio por unidad monetaria en el valor de un activo financiero y por ende de un portafolio cuando se registra un cambio (unitario) en las tasas de interés prevalecientes en el mercado. La forma de calcular la duración promedio ponderada es a través de un cociente que utiliza en el numerador una medida denominada Forward PVBP (Forward Price Value of a Basis Point por sus siglas en inglés) que se define como el cambio en el valor de un instrumento financiero o portafolio derivado de un cambio en un punto base (0.01%) en cada una de las tasas forward implícitas en la curva de descuento de cada instrumento; y en el denominador el valor del portafolio o instrumento respectivo.

## **2.2 Riesgo de Crédito**

El riesgo de crédito se define como la pérdida potencial por la falta de pago de un emisor o contraparte en las inversiones que efectúa el portafolio de inversión, incluyendo las garantías que le otorguen, así como cualquier otro mecanismo de mitigación utilizado dicho portafolio.

El riesgo de crédito de los portafolios de AXA Seguros S.A. de C.V. se calcula a través de una metodología basada en Creditmetrics.

Esta metodología clasifica las distintas posiciones de acuerdo con la calificación crediticia de cada instrumento y determina la probabilidad de que dicho instrumento migre de calificación. Al momento de migrar, la calificación del instrumento puede mejorar, deteriorarse o bien permanecer en el mismo nivel.

**AXA SEGUROS, S.A. DE C.V.**  
**“Notas de Revelación Consolidadas de Información Adicional a los Estados  
Financieros Consolidados”**  
**Al 31 de diciembre de 2010**  
(Cifras en millones de pesos)

Una vez calculadas las probabilidades de migración, se estima una sobretasa promedio que depende directamente de las características del instrumento y de la evolución histórica de dicha sobretasa a lo largo de un año.

Un spread de sobretasas es calculado como la desviación de la sobretasa actual de la sobretasa promedio que ha sido estimada. Finalmente, se aproxima la pérdida en el valor de cada instrumento como función del spread de sobretasas. Esta pérdida esperada nos provee de un factor de riesgo que al multiplicarlo por el valor de la posición da como resultado el riesgo de crédito de la misma.

### **2.3 Riesgo de Liquidez**

El riesgo de liquidez se define como la pérdida potencial por la venta anticipada o forzosa de activos a descuentos inusuales para hacer frente a las obligaciones del portafolio de inversión, o bien, por el hecho de que una posición no pueda ser oportunamente enajenada, adquirida o cubierta mediante el establecimiento de una posición contraria equivalente.

El cálculo del riesgo de liquidez se fundamenta en las variaciones que cada instrumento sufre debido a las diferencias entre las posturas de venta y de compra.

En el caso de posiciones accionarias, se registran las diferencias entre las posturas de venta y compra de seis meses. Como resultado, se estima el valor esperado de estos spreads, además de su volatilidad. Con estos dos elementos se obtiene un factor de riesgo de liquidez que se calcula como el valor esperado del spread más dos veces la volatilidad del mismo. El riesgo de cada instrumento es entonces iguala al producto de este factor de riesgo y el valor de la posición.

Para el caso de instrumentos de renta fija se calcula un factor de riesgo de liquidez, considerando un par de aproximaciones a la pérdida por los diferenciales de venta y compra. La primera aproximación, que determina un costo por sobretasa, se realiza en función del spread promedio de venta y compra. La segunda aproximación, que determina un costo por volatilidad, se obtiene en función de la volatilidad de los spreads. Ambas aproximaciones se resumen a través de un cociente que considera la proporción de los costos de spread y volatilidad en función de la pérdida que estos ocasionan sobre el precio del instrumento. El riesgo de liquidez de un instrumento es igual al producto del factor de riesgo de liquidez por el valor de la posición

### **3. Estructura**

La estructura de riesgos de AXA Seguros, S.A. de C.V. está integrada por la Unidad de Administración Integral de Riesgos (UAIR) y por el Comité de Riesgos al cual le reporta la primera. El Comité de Riesgos le reporta al Consejo de Administración de AXA Seguros, S.A. de C.V., y la estructura y facultades del Comité de Riesgos son aprobadas por el Consejo de Administración de la Institución y se revisan por lo menos una vez al año a propuesta del responsable para la administración integral de riesgos.

### **4. Procedimientos**

**AXA SEGUROS, S.A. DE C.V.**  
**“Notas de Revelación Consolidadas de Información Adicional a los Estados**  
**Financieros Consolidados”**  
**Al 31 de diciembre de 2010**  
(Cifras en millones de pesos)

El responsable para la administración integral de riesgos es designado por el Consejo de Administración de la Institución y reporta al Director General.

Según lo establecen las Disposiciones, existe una unidad para la administración de riesgos y un responsable de llevar a cabo la administración integral de riesgos quien debe identificar, medir, vigilar e informar los riesgos que enfrenta la Institución. Y éste es independiente de las unidades de negocios a fin de evitar conflictos de interés y asegurar una adecuada separación de responsabilidades.

El Comité de Riesgos de la Institución, es responsable de la administración de los riesgos a que se encuentra expuesta la Institución; vigilar que la realización de las operaciones se ajuste a los objetivos, políticas y procedimientos para la administración integral de riesgos; los límites globales y específicos de exposición al riesgo, que hayan sido previamente aprobados por el Consejo de Administración de la Institución.

El Consejo de Administración aprueba: los objetivos, lineamientos y políticas para la administración integral de riesgos, así como sus eventuales modificaciones; los límites globales y específicos de exposición; los niveles de tolerancia a los distintos tipos de riesgo; los mecanismos para la realización de acciones correctivas y su implementación; los casos o circunstancias especiales en los cuales se puedan exceder los límites globales y específicos de exposición al riesgo; la metodología y procedimientos de los distintos tipos de riesgo; entre otros.

## 5. Información de Riesgos Cuantificables al 31 de diciembre de 2010

La medida oficial de riesgo de mercado utilizada por la compañía es el VaR Histórico el cual se situó como muestra la siguiente tabla:

Portafolio	Valor en Pesos	VaR (\$) 99%	VaR (\$) 97.5%	VaR (%) 99%	VaR (%) 97.5%
L&SPESO	3,537,545,356.74	59,222,030.31	33,018,544.25	1.67%	0.93%
L&SDOLA	6,860,121,831.56	140,746,311.42	116,903,151.31	2.05%	1.70%
L&SUDIS	934,395,562.70	20,465,134.06	10,615,068.44	2.19%	1.14%
SEGDIV	1,378,886,071.67	4,408,224.75	2,977,325.88	0.32%	0.22%
P&CPESO	10,583,319,530.63	70,596,625.05	48,975,567.78	0.67%	0.46%
P&CDOLA	686,847,475.93	14,758,426.82	10,117,136.94	2.15%	1.47%
P&CUDIS	43,916,241.64	125,563.90	71,122.45	0.29%	0.16%
SEGESPE	330,589,955.53	1,513,999.12	1,055,915.20	0.46%	0.32%
SEGADPE	144,923,690.64	219,799.47	142,549.64	0.15%	0.10%
SEGBALA	153,970,442.38	1,469,625.79	1,113,443.98	0.95%	0.72%
SEGCONS	134,443,937.59	335,273.04	191,456.30	0.25%	0.14%
SEGCREC	298,266,821.35	6,245,444.61	4,881,111.04	2.09%	1.64%
SEG DOLA	164,678,141.66	3,545,819.30	2,386,722.37	2.15%	1.45%
SEGEURO	24,867,521.67	524,030.68	379,016.05	2.11%	1.52%
SEGREAL	23,301,326.55	87,343.94	48,381.79	0.37%	0.21%

Dicho dato se interpreta de la siguiente forma: La pérdida máxima esperada del valor total del portafolio para el 31 de diciembre de 2010 con un nivel de confianza del 99% y 97.5% respectivamente.

**AXA SEGUROS, S.A. DE C.V.**  
**“Notas de Revelación Consolidadas de Información Adicional a los Estados**  
**Financieros Consolidados”**  
**Al 31 de diciembre de 2010**  
(Cifras en millones de pesos)

Cabe destacar que las tasas de los instrumentos se explican por su exposición a diferentes monedas de la siguiente forma:

Portafolio	Instrumentos en Tasa Nominal (Pesos)	Instrumentos en Tasa Nominal (Dólares)	Instrumentos en Tasa Real (UDIS)
L&SPESO	77%	4%	19%
L&SDOLA	0%	100%	0%
L&SUDIS	5%	0%	95%
SEGDIV	81%	17%	2%
P&CPESO	97%	0%	3%
P&CDOLA	0%	100%	0%
P&CUDIS	2%	0%	98%
SEGESPE	16%	24%	60%
SEGADPE	93%	7%	0%
SEGBALA	88%	0%	12%
SEGCONS	87%	0%	13%
SEGCREC	93%	0%	7%
SEGDOLA	0%	100%	0%
SEGEURO	100%	0%	0%
SEGREAL	20%	0%	80%

Con respecto al VaR de crédito y al VaR de liquidez se anexa la siguiente tabla:

Portafolio	VaR (Liquidez)	VaR (Crédito)
L&S PESO	0.58%	0.95%
L&S DOLA	1.49%	1.49%
L&S UDIS	1.11%	2.35%
SEGDIV	0.10%	0.15%
P&C PESO	0.67%	2.20%
P&C DOLA	1.08%	0.01%
P&C UDIS	0.15%	0.08%
SEGESPE	0.34%	0.26%
SEGADPE	0.00%	0.04%

En cuanto a la sensibilidad de los portafolios, podemos comentar que estos tuvieron al 31 de diciembre invertidos los montos con sus respectivas duraciones mostradas en la siguiente tabla:



**AXA SEGUROS, S.A. DE C.V.**  
**“Notas de Revelación Consolidadas de Información Adicional a los Estados**  
**Financieros Consolidados”**  
**Al 31 de diciembre de 2010**  
(Cifras en millones de pesos)

Portafolio	Duración Total	Duración (Pesos)	Duración (Dólares)	Duración (UDIS)
L&SPESO	8.28	7.82	9.50	9.96
L&SDOLA	10.26	-	10.26	-
L&SUDIS	10.88	0.01	-	11.48
SEGDIV	0.96	1.10	0.16	1.92
P&CPESO	3.09	3.13	9.41	1.41
P&CDOLA	2.54	-	2.54	-
P&CUDIS	2.62	0.01	-	2.67
SEGESPE	2.32	0.01	0.03	3.89
SEGADPE	0.01	0.01	0.01	-
SEGBALA	0.71	0.56	-	1.77
SEGCONS	0.52	0.13	-	3.17
SEGREC	0.29	0.20	-	1.46
SEGOLA	1.42	-	1.42	-
SEGEURO	0.00	0.00	-	-
SEGREAL	2.58	0.01	-	3.21

A continuación se muestran las pérdidas si las tasas en pesos, udis y dólares aumentaran en 1%:

Portafolio	Pérdida Total	Pérdida si las tasas en pesos aumentan en 1%	Pérdida si las tasas en udis aumentan en 1%	Pérdida si las tasas en Dólares aumentan en 1%
L&SPESO	2,914,604.89	2,131,938.79	647,650.27	135,015.83
L&SDOLA	6,995,976.54	-	-	6,995,976.54
L&SUDIS	1,010,034.06	13.23	1,010,020.84	-
SEGDIV	23,400.27	-	-	23,400.27
P&CPESO	11,440.16	0.21	11,439.96	-
P&CDOLA	3,272,268.95	3,216,377.37	46,948.49	8,943.09
P&CUDIS	-	-	-	-
SEGESPE	1.13	1.13	-	-
SEGADPE	10,953.76	7,589.06	3,364.70	-

## 6. Ingresos del responsable de las inversiones

Cabe mencionar que la parte variable del ingreso de los integrantes del área de inversiones se encuentra ligado al desempeño del portafolio.

**AXA SEGUROS, S.A. DE C.V.**  
**“Notas de Revelación Consolidadas de Información Adicional a los Estados  
Financieros Consolidados”**  
**Al 31 de diciembre de 2010**  
(Cifras en millones de pesos)

**OTRAS NOTAS DE REVELACION**

**Disposición Trigésima Tercera: Nombre del auditor externo.**

El auditor externo que emitió su opinión sobre los estados financieros terminados al 31 de diciembre de 2010, así como el dictamen actuarial sobre las reservas técnicas fue “Mazars México S. de R. L. de C. V.” y “Técnica Actuarial”, respectivamente, los cuales fueron emitidos sin salvedades.

**Disposición Trigésima Quinta: Otras notas que se consideran para su revelación**

Existen juicios en contra de la Institución de diversa índole, que se encuentran en proceso judicial ante los tribunales y por los cuales al 31 de diciembre de 2010, el saldo de las provisiones asciende a \$686. El monto de las provisiones registradas, incluye principalmente, el monto de eventuales pagos por concepto no relacionados con las coberturas de pólizas de seguros emitidas por la Institución las cuales se encuentran provisionadas netas de reaseguro. La Institución considera que dichas provisiones son suficientes para cubrir los montos que se pudieran derivar de estos litigios por lo que al cierre del ejercicio 2010, no se espera un pasivo adicional por estos conceptos que pudiera afectar los estados financieros en su conjunto.