

**AXA SALUD, S.A. DE C.V.**

**Notas de Revelación de Información Adicional a los Estados Financieros  
Al 31 de diciembre de 2008**

(Cifras en miles de pesos)

Segundo apartado “*Notas de Revelación de Información Adicional a los Estados Financieros*”.

***INDICE***

**NOTA DE REVELACION 1: Ramos y Subramos Autorizados**

**Disposición:**

**Tercera:** Operaciones con ramos y subramos.

**NOTA DE REVELACION 2: Políticas de Administración y Gobierno Corporativo**

**Disposición:**

**Cuarta:** Políticas de administración y gobierno corporativo.

**NOTA DE REVELACION 3: Información Estadística y Desempeño Técnico**

**Disposición:**

**Quinta:** Información estadística por operación (anexo II, III, IV).

**Sexta:** Información suficiencia de prima por operación (anexo V, VI, VII, VIII).

**NOTA DE REVELACION 4: Inversiones**

**Disposición:**

**Séptima:** Portafolio de inversiones (anexo IX).

**Octava:** Inversiones que representan más del 5% del valor del ortafolio (anexo X).

**NOTA DE REVELACION 5: Deudores**

**Disposición:**

**Décima Segunda:** Composición del deudor por prima (anexo XI)

**Décima Tercera:** Otros tipos de deudores que representan más del 5% del Activo.

**NOTA DE REVELACION 6: Reservas Técnicas y Garantías de Recuperación**

**Disposición: Décima Cuarta:** Índice de suficiencia de las reservas de riesgos en curso (anexo XII).

**Décima Quinta:** Saldos de las reservas técnicas especiales

**AXA SALUD, S.A. DE C.V.**

**Notas de Revelación de Información Adicional a los Estados Financieros  
Al 31 de diciembre de 2008**

(Cifras en miles de pesos)

**Décima Sexta:** Triangulo de desarrollo de siniestros (anexo XIII)

**NOTA DE REVELACION 8: Reaseguro y Reaseguro Financiero**

**Disposición:**

**Vigésima:** Objetivos, Políticas y Prácticas adoptadas para retener, transferir y mitigar los riesgos de seguros asumidos. Nombre, Calificación y Porcentaje de cesión a los reaseguradores (anexo XIV). Nombre y Porcentaje de participación de los intermediarios de reaseguro (anexo XV).

**Vigésima Primera:** Existencia de contratos de reaseguro especiales.

**Vigésima Segunda:** Saldos de las cuentas por cobrar y pagar a reasegurados (anexo XVI).

**NOTA DE REVELACION 9: Margen de Solvencia**

**Disposición:**

**Vigésima Cuarta:** Requerimiento Bruto de Solvencia (anexo XVII).

**NOTA DE REVELACION 10: Cobertura de Requerimientos Estatutarios**

**Disposición:**

**Vigésima Quinta:** Cobertura de requerimientos estatutarios: Reservas Técnicas, Capital Mínimo de Garantía y Capital Pagado (anexo XVIII).

**NOTA DE REVELACION 12: Administración de Riesgos**

**Disposición:**

**Vigésima Séptima:** Políticas de administración de riesgos derivados de las obligaciones contraídas.

**Vigésima Octava:** Medidas adoptadas para la medición y administración de riesgos.

**Vigésima Novena:** Información relativa a las concentraciones ó cúmulos de riesgos técnicos a los que están expuestas.

**OTRAS NOTAS DE REVELACION**

**Disposición:**

**Trigésima Tercera:** Nombre del auditor externo.

**Trigésima Quinta:** Otras notas que se consideran para su revelación.

## AXA SALUD, S.A. DE C.V.

### Notas de Revelación de Información Adicional a los Estados Financieros Al 31 de diciembre de 2008

(Cifras en miles de pesos)

#### **NOTA DE REVELACION 1: Operaciones y Ramos Autorizados.**

##### **Disposición Tercera:** Operaciones y Ramos Autorizados

AXA Salud, S.A. de C.V, se constituyó en la ciudad de Monterrey Nuevo León, el 27 de agosto de 2002; es una Institución de Seguros Especializada en Salud (ISES), la cual tiene por objeto social la venta de seguros de la operación de accidentes y enfermedades, en el ramo de salud.

Mediante oficio publicado el día 29 de noviembre de 2006 por La SHCP, publicó el ramo que tiene autorizado operar la institución, la cual deberá contar con un capital mínimo fijo sin derecho a retiro de \$30,000.

La institución no tiene empleados ni funcionarios; las funciones de administración están a cargo de compañías relacionadas.

#### **NOTA DE REVELACION 2: Políticas de Administración y Gobierno Corporativo.**

##### **Disposición Cuarta:** Políticas de administración y gobierno corporativo.

#### **I. Monto del capital social suscrito, no suscrito y pagado.**

Al cierre del ejercicio la institución no decreto dividendos, ni redujo su capital social. A continuación se presenta el comportamiento reflejado durante el ejercicio terminado en diciembre 2008.

##### **ANEXO I**

AXA Salud

Miles de Pesos

<b>Fecha del ejercicio</b>	<b>Capital Inicial</b>	<b>Capital suscrito</b>	<b>Capital no suscrito</b>	<b>Capital Pagado</b>
Inicial	18,466	36,933	18,466	18,466
Aumentos	0	0	0	0
Disminuciones	0	0	0	0
Final	18,466	36,933	18,466	18,466

## AXA SALUD, S.A. DE C.V.

### Notas de Revelación de Información Adicional a los Estados Financieros Al 31 de diciembre de 2008

(Cifras en miles de pesos)

#### II. Estructura legal de la institución.

La institución tiene como principal accionista a Seguros AXA, siendo su participación accionaria del 99.99%.

A continuación se detalla el esquema de integración del grupo económico al que la institución pertenece:

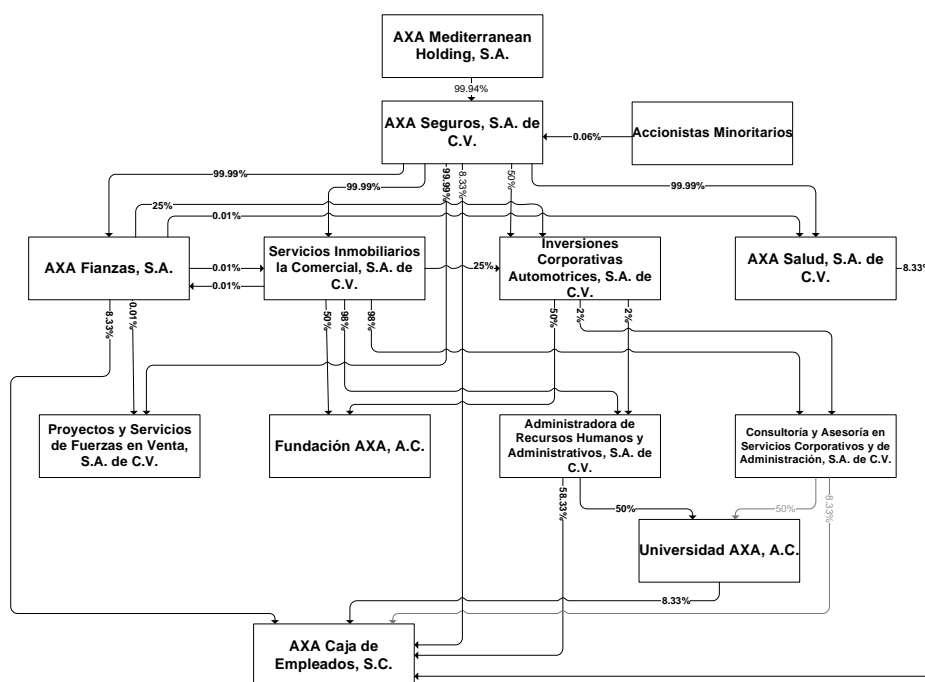

A continuación se mencionan las actividades que realizan.

EMPRESA	ACTIVIDAD QUE REALIZA
AXA Fianzas, S.A.	La sociedad tiene como objeto, la emisión de todo tipo de Fianzas conforme a la Ley Federal de Instituciones de Fianzas (LFIF).
AXA Seguros, S.A. DE C.V.	Su objeto es la prestación de servicios de protección en las operaciones de vida, accidentes y enfermedades y daños, aceptar reaseguro y reafianzamiento y fungir como fiduciaria en los términos de la Ley General de Instituciones y Sociedades Mutualistas de Seguros (LGISMS).

## AXA SALUD, S.A. DE C.V.

### Notas de Revelación de Información Adicional a los Estados Financieros Al 31 de diciembre de 2008

(Cifras en miles de pesos)

#### III. Marco normativo de la institución.

El consejo de administración se reúne por lo menos trimestralmente para tratar y resolver los asuntos de su competencia en términos de la ley general de instituciones mutualistas de seguros, la regulación aplicable y los estatutos sociales. Éste aprueba las políticas y lineamientos internos a los que deberá sujetarse la institución, tales como aquellos relativos a su operación, a las normas para evitar conflictos de interés, a la constitución de comités regulatorios, y a la celebración de operaciones con partes relacionadas.

El contralor normativo de la institución cuenta con un plan anual de funciones que es sometido a la aprobación del consejo de administración con la misma periodicidad, y por lo menos trimestralmente, rinde un informe al consejo de administración sobre el avance y las actividades realizadas en ejecución de dicho plan.

Los lineamientos de gobierno corporativo aplicables a la institución, se encuentran documentados principalmente en manuales de procedimientos, circulares internas y acuerdos de los órganos corporativos existentes.

#### IV. Nombre de los miembros propietarios y suplentes del consejo de administración.

A continuación se describen los miembros propietarios y suplentes del consejo de administración, así como los miembros del comité de carácter obligatorio.

Nombre de los miembros propietarios y suplentes del consejo de administración en 2008.

Mediante Asamblea General Ordinaria de Accionistas de fecha 11 de septiembre de 2008, se acordó, entre otros, la designación de miembros del consejo de administración de la sociedad; quedando este órgano integrado como a continuación se indica:

#### Consejeros Ejecutivos

##### Propietarios

Xavier Marc Meric de Bellefon Presidente  
Guillaume Herve Marie Xavier Lejeune  
Héctor Guillermo Rode Haza

##### Suplentes

Verónica Alcántara Trejo  
Miguel Fronjosa Curco  
Raúl Ávila Catalán

**AXA SALUD, S.A. DE C.V.**

**Notas de Revelación de Información Adicional a los Estados Financieros  
Al 31 de diciembre de 2008**

(Cifras en miles de pesos)

**Propietarios**  
Santiago Sepúlveda Iturbe  
Eduardo González Irías

**Consejeros Independientes  
Suplentes**  
Eduardo Postlethwaite Valle  
Mauricio Valdespino Paredes

**SECRETARIO**

(sin ser miembro del mismo)  
Gerardo Fonseca Pereda

**PROSECRETARIO**

(sin ser miembro del mismo)  
Salvador Reygadas Pardo

**COMISARIO PROPIETARIO**

Julio Freyssinier Alvarez

**COMISARIO SUPLENTE**

Juan Alfredo Alvarez Cederborg

Con relación a los miembros propietarios y suplentes del consejo de administración a continuación se presenta un resumen del perfil profesional y su experiencia laboral.

**Xavier Marc Meric de Bellefon**, nacido en Francia, Licenciado en Administración de empresas, con experiencia en puestos de dirección y en materia de seguros a nivel mundial.

**Guillaume Herve Marie Xavier Lejeune**, nacido en Francia, Actuario, con varios diplomados en materia de Finanzas y amplia experiencia en seguros a nivel mundial.

**Verónica Alcántara Trejo**, nacida en México, Contador Público con especialidad en Finanzas y Maestría en Administración con especialidad en Alta Dirección, con experiencia profesional en puestos directivos en el área de Finanzas y Administración.

**Héctor Rode Haza**, nacido en México, Actuario, con experiencia profesional en el área de salud, daños y automóviles.

**Miguel Fronjosa Curco**, nacido en México, Pasante de actuaría, con experiencia en el ramo de seguros de vida.

**Raúl Ávila Catalan**, nacido en México, licenciado en negocios internacionales, con experiencia profesional en el ramo asegurador.

**Santiago Sepúlveda Iturbe**, nacido en México, abogado, con experiencia en profesional en el área de derecho corporativo.

**Eduardo González Irías**, nacido en México, abogado con maestría en Finanzas y experiencia en derecho corporativo.

## AXA SALUD, S.A. DE C.V.

### Notas de Revelación de Información Adicional a los Estados Financieros Al 31 de diciembre de 2008

(Cifras en miles de pesos)

**Eduardo Postlethwaite Valle**, nacido en México, abogado, con experiencia en el ramo en el área de derecho corporativo.

**Mauricio Valdespino Paredes**, nacido en México, abogado, con experiencia en el ramo legal y financiero.

**Gerardo Fonseca Pereda**, nacido en México, abogado con experiencia profesional en puestos de dirección en el área legal.

Mediante Resoluciones Unánimes tomadas Fuera del Consejo de Administración de fecha 28 de octubre de 2008, se acordó, entre otros, modificar la integración de los Comités de Comunicación y Control, Inversiones y Riesgos, quedando estos integrados como a continuación se indica:

#### COMITÉS REGULATORIOS

##### Comité de Inversiones

Integrantes	Miembros	
		-Guillaume Lejeune (Presidente) -Ricardo Martínez Iñiguez (Representante del Comité) -José Francisco Zavala Gonzalez -Verónica Alcántara Trejo -Laurent Cholvy -Eric Decker -Federic Flejou -Gerardo Vargas Tovilla (Contralor Normativo)
	Invitados	-Xavier de Bellefon -Jean Cristophe Menieux
	Secretario (no miembro)	Karla Acosta Gonzalez

##### Comité de Riesgos

Integrantes	Miembros	
		- Héctor Rode Haza (Presidente) Xavier de Bellefon -Guillaume Lejeune. -Ricardo Martinez Iñiguez. -José Francisco Zavala González (Representante del Comité, Responsable Riesgo de Salud) -Verónica Alcántara Trejo. -Oscar Mendez Rosas (Responsable Riesgo Operativo y Riesgo Legal) - Raúl Avila Catalán -Laurent Cholvy -Lionel Narvaez -Frederic Feljou -Verónica Rangel Lumbreras (Auditor) -Gerardo Vargas Tovilla (Contralor Normativo)

**AXA SALUD, S.A. DE C.V.**

**Notas de Revelación de Información Adicional a los Estados Financieros  
Al 31 de diciembre de 2008**

(Cifras en miles de pesos)

	Invitados	-Yolanda Gutierrez. -Jean Christophe Menioux
	Secretario (no miembro)	Karla Acosta Gonzalez

**Comité de Comunicación y Control**

Integrantes	Miembros	-Héctor Rode Haza (Presidente) -Mario Alberto Peralta Catalan (Oficial de cumplimiento) -Roberto Ambrosio Rosado -Verónica Rangel Lumbreras (Auditor) -Gerardo Vargas Tovilla (Contralor Normativo y Representante del Comité)
	Secretario	Karla Acosta Gonzalez

**V. Estructura orgánica y operacional de la institución.**

A continuación se presenta la estructura orgánica y operacional de la institución hasta segundo nivel.

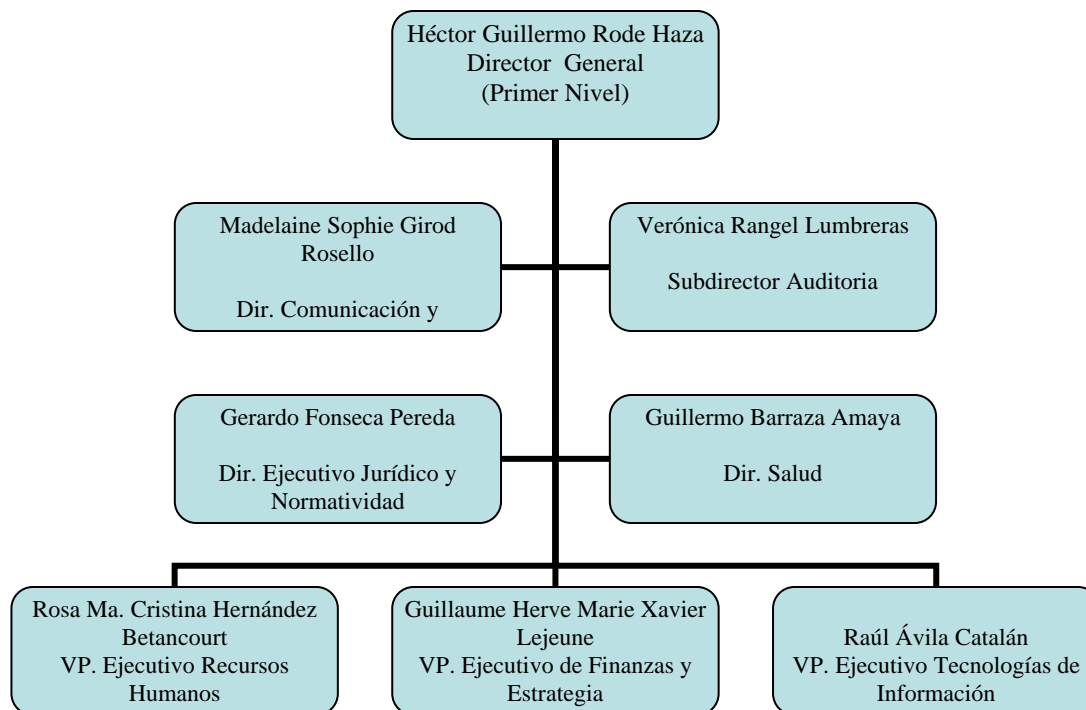



## AXA SALUD, S.A. DE C.V.

### Notas de Revelación de Información Adicional a los Estados Financieros Al 31 de diciembre de 2008

(Cifras en miles de pesos)

#### VI. Monto total de compensaciones y prestaciones del consejo administrativo.

Como se menciona en la nota uno, la institución no tiene empleados ni funcionarios, las funciones de administración están a cargo de compañías relacionadas, en virtud de lo cual a continuación se describen las compensaciones y prestaciones que percibieron los miembros del consejo de administración, directivos y principales funcionarios que prestan servicio las compañías de AXA Seguros, AXA Fianzas y AXA Salud, y sus subsidiarias, a través de compañías prestadoras de servicios.

Concepto	Presidente y ComEx	Reportes Directos a ComEx	Total
Bono Anual	16,366	19,267	35,633
Acciones \$ (Bruto)	N/A	N/A	N/A
Costo Anual 2008	33,046	69,107	102,152

#### VI. Descripción del tipo de compensaciones y prestaciones.

Las principales compensaciones y prestaciones que recibieron las personas mencionadas en la fracción anterior fueron las siguientes:

Concepto	Descripción
Bono Anual	Bono Anual por Desempeño que se define con base en el desempeño y resultados individuales, que se miden a través de indicadores cuantitativos y cualitativos establecidos a principios de año, y los resultados de la Compañía.
Acciones	Acciones del Grupo AXA, otorgadas a discreción del negocio a ciertos niveles ejecutivos.
Costo Anual	Total de las compensaciones y percepciones otorgadas al empleado durante el 2008: a. Seguro de Vida con coberturas adicionales. b. Seguro de Gastos Médicos. c. Seguro de Objetos Personales. d. Opción de asegurar un vehículo con subsidio. e. Vacaciones. f. Plan de Retiro y Jubilación: plan de contribución definida. g. Diversos subsidios tales como: lentes, ayuda por nacimiento, gastos Funerarios, Check-up. H. Sueldo Anual.

**AXA SALUD, S.A. DE C.V.**

**Notas de Revelación de Información Adicional a los Estados Financieros  
Al 31 de diciembre de 2008**

(Cifras en miles de pesos)

Consejeros Independientes	Emolumentos equivalentes al valor de dos centenarios por sesión de consejo. <b>Pendiente por definir</b>
------------------------------	--

**Nexos patrimoniales.**

Al 31 de diciembre de 2008 la institución no tiene nexos patrimoniales con compañías relacionadas.

**NOTA DE REVELACION 3: Información Estadística y Desempeño Técnico.**

**Disposición Quinta:** Información estadística por operación.  
(anexo II, III, IV).

**I. Número de pólizas, asegurados ó certificados e incisos en vigor y primas emitidas**

A continuación se presentan el número de pólizas, asegurado o certificado e incisos en vigor al cierre de cada ejercicio, así como las primas emitidas para las operaciones y ramos que opera la institución.

**ANEXO II**  
AXA Salud

Miles de Pesos

	Número de Pólizas	Certificados / Incisos / Asegurados	Prima Emitida
2004	55,877	28,229	99,835
2005	65,287	41,387	120,358
2006	75,175	69,478	161,794
2007	40,336	71,532	129,175
2008	34,830	68,911	130,991

**II. Costo promedio de siniestralidad (severidad)**

A continuación se presenta el costo promedio de Siniestralidad (severidad), así como un breve análisis de su comportamiento.

## AXA SALUD, S.A. DE C.V.

### Notas de Revelación de Información Adicional a los Estados Financieros Al 31 de diciembre de 2008

(Cifras en miles de pesos)

#### ANEXO III

AXA Salud

Miles de Pesos

Costo Promedio de Siniestralidad (Severidad) *					
Operación y ramo	2008	2007	2006	2005	2004
Salud	\$ 969	\$ 1,016	\$ 1,349	\$ 1,419	\$ 2,821

\* Costo promedio de siniestralidad (severidad) = Monto de siniestros de cada operación y ramo (reportado en el Estado de Resultados)/Número de siniestros de cada operación y ramo (reportado en el Sistema Estadístico del Sector Asegurador –SESA)

El costo promedio muestra una tendencia a la baja derivado de una menor siniestralidad así como a mejores convenios con hospitales.

### III. Frecuencia de siniestros

A continuación se presenta frecuencia de Siniestros, así como un breve análisis de su comportamiento.

#### ANEXO IV

AXA Salud

Miles de Pesos

Frecuencia de Siniestros (%) *					
	2008	2007	2006	2005	2004
Salud	83%	95%	162%	58%	104%

\*Frecuencia = Número de Siniestros de cada operación y ramo (reportado en el SESEA)/Número de expuestos de cada operación y ramo (reportado en el SESEA)

La frecuencia presenta un comportamiento a la baja debido a una menor siniestralidad y a políticas de suscripción más estrictas.

**Disposición Sexta:** Suficiencia de primas.  
(anexo V, VI, VII, VIII).

A continuación se presenta información por operación y ramo referente a la suficiencia de prima durante el ejercicio 2008, 2007 y 2006.

**AXA SALUD, S.A. DE C.V.**

**Notas de Revelación de Información Adicional a los Estados Financieros  
Al 31 de diciembre de 2008**

(Cifras en miles de pesos)

**I. Índice de Costo Medio de Siniestralidad**

A continuación se presenta el Índice de costo medio de Siniestralidad, así como un breve análisis de su comportamiento.

**ANEXO V**  
AXA Salud

<b>Índice de Costo Medio de Siniestralidad *</b>			
<b>Operaciones / Ramos</b>	<b>2008</b>	<b>2007</b>	<b>2006</b>
Salud	41.74%	50.32%	52.45%

\*El índice de Costo Medio de Siniestralidad expresa el cociente del costo de siniestralidad retenida y la prima devengada retenida.

El costo medio de siniestralidad mantiene un comportamiento estable en los periodos de 2006–2007, en 2008 se muestra una notable tendencia a la baja, debido a políticas de suscripción más estrictas.

**II. Índice de Costo Medio de Adquisición**

A continuación se presenta el Índice de costo medio de Adquisición, así como un breve análisis de su comportamiento.

**ANEXO VI**  
AXA Salud

<b>Índice de Costo Medio de Adquisición *</b>			
<b>Operaciones / Ramos</b>	<b>2008</b>	<b>2007</b>	<b>2006</b>
Salud	18.44%	17.20%	15.84%

\*El índice de Costo Medio de Adquisición expresa el cociente del costo del costo neto de adquisición y la prima retenida.

El costo medio de adquisición presenta un incremento hacia el último periodo, principalmente por una mayor comisión por la administración de la cartera, derivado de aumento en las primas del ramo individual.

**AXA SALUD, S.A. DE C.V.**

**Notas de Revelación de Información Adicional a los Estados Financieros  
Al 31 de diciembre de 2008**

(Cifras en miles de pesos)

**III. Índice de Costo Medio de Operación**

A continuación se presenta el Índice de costo medio de Operación, así mismo se presenta un breve análisis de su comportamiento.

**ANEXO VII**  
AXA Salud

<b>Índice de Costo Medio de Operación *</b>			
<b>Operaciones / Ramos</b>	<b>2008</b>	<b>2007</b>	<b>2006</b>
Salud	38.31%	47.32%	23.73%

- El índice de Costo Medio de Operación expresa el cociente de los gastos de operación netos y la prima directa.

El costo medio de operación presenta un decremento hacia el último periodo, principalmente por la liberación de contingencia constituida en 2007.

**IV. Índice Combinado**

A continuación se presenta el índice combinado el cual fue calculado considerando la suma de los costos medios a que se refieren los incisos I, II y III anteriores, así como un breve análisis de su comportamiento.

**ANEXO VIII**  
AXA Salud

<b>Índice Combinado *</b>			
<b>Operaciones / Ramos</b>	<b>2008</b>	<b>2007</b>	<b>2006</b>
Salud	98.49%	114.84%	92.02%

- El índice combinado expresa la suma de los índices de Costos Medios de Siniestralidad, Adquisición y Operación.

El principal efecto que provoca una mayor razón combinada en el ejercicio del 2008, se debió al decremento en los gastos de operación, por liberación de contingencia, así como por una menor siniestralidad.

**AXA SALUD, S.A. DE C.V.**

**Notas de Revelación de Información Adicional a los Estados Financieros  
Al 31 de diciembre de 2008**

(Cifras en miles de pesos)

AXA SALUD, S.A. DE C.V.

Notas de Revelación de Información Adicional a los Estados Financieros  
Al 31 de diciembre de 2008

(Cifras en miles de pesos)

**NOTA DE REVELACION 4: Inversiones.**

**Disposición Séptima:** Portafolio de inversiones.  
(anexo IX).

**Valores.**

Al cierre del 2008 y 2007 las inversiones en valores fueron clasificadas como se muestra a continuación:

ANEXOIX  
AXA Salud

Miles de Pesos

	Inversiones en Valores							
	Valor de Cotización				Costo de Adquisición			
	2008		2007		2008		2007	
	Monto*	%	Monto*	%	Monto*	%	Monto*	%
<b>Moneda Nacional</b>	<b>\$131,594</b>		<b>\$149,458</b>		<b>\$130,283</b>		<b>\$146,732</b>	
Gubernamentales	121,904	92.64%	116,596	78.01%	120,649	92.61%	116,561	79.44%
Privados de tasa conocida	9,689	7.36%	14,248	9.53%	9,634	7.39%	14,171	9.66%
Privados de renta variable			18,614	12.45%			16,000	10.90%
Extranjeros de tasa conocida								
Extranjeros de renta variable								
Productos derivados								
<b>Moneda Extranjera</b>								
Gubernamentales								
Privados de tasa conocida								
Privados de renta variable								
Extranjeros de tasa conocida								
Extranjeros de renta variable								
Productos derivados								
<b>Moneda Indizada</b>								
Gubernamentales								
Privados de tasa conocida								
Privados de renta variable								
Extranjeros de tasa conocida								
Extranjeros de renta variable								
Productos derivados								
<b>Total</b>	<b>131,594</b>	<b>100%</b>	<b>149,458</b>	<b>100%</b>	<b>130,283</b>	<b>100%</b>	<b>146,732</b>	<b>100%</b>

\* Los montos en moneda extranjera e indexada se presentan convertidos a su equivalente en Moneda Nacional.

**AXA SALUD, S.A. DE C.V.**

**Notas de Revelación de Información Adicional a los Estados Financieros  
Al 31 de diciembre de 2008**

(Cifras en miles de pesos)

**Préstamos.**

Al cierre del 2008, la institución no cuenta con inversión préstamos.

ANEXO IX  
AXA Salud

Miles de Pesos

<b>Préstamos</b>						
	<b>Tipo de préstamo*</b>	<b>Fecha en que se otorgó el préstamo</b>	<b>Monto original del préstamo</b>	<b>Saldo Insoluto ejercicio actual</b>	<b>% Participación con relación al total</b>	<b>Saldo Insoluto ejercicio anterior</b>
<b>Préstamos</b>						
Préstamos cuyo saldo insoluto represente más del 20% de dicho rubro	N/A	N/A	N/A	N/A	N/A	N/A
Otros préstamos						

\* Hipotecario, prendario, quirografario, con garantía fiduciaria.

**Inversiones inmobiliarias.**

La institución al 31 de diciembre de 2008 no tiene registrado ningún inmueble.

ANEXO IX  
AXA Salud

Miles de Pesos

<b>Inmuebles</b>						
<b>Inmuebles</b>	<b>Tipo de inmueble 1/</b>	<b>Uso del inmueble 2/</b>	<b>Valor de adquisición</b>	<b>Valor reexpresado de ejercicio actual</b>	<b>% Participación con relación al total</b>	<b>Valor reexpresado de ejercicio anterior</b>
Inmuebles cuyo valor represente más del 20% de dicho rubro	N/A	N/A	N/A	N/A	N/A	N/A
Otros inmuebles						

1/ Urbano, otros

2/ Propio, arrendado, otros.



AXA SALUD, S.A. DE C.V.

Notas de Revelación de Información Adicional a los Estados Financieros  
Al 31 de diciembre de 2008

(Cifras en miles de pesos)

Al 31 de diciembre de 2008, la institución no tiene operaciones con productos derivados

**Disposición Octava:** Inversiones que representan más del 5% del valor del portafolio.

(anexo X).

Adicionalmente la institución da a conocer el detalle individual de los montos de las inversiones que representan el 5% ó más del valor del portafolio total de inversiones.

ANEXO X

AXA Salud

Miles de Pesos

Inversiones que representan el 5% o más del portafolio total de inversiones						
Emisor	Tipo de valor	Fecha de Adquisición	Fecha de Vencimiento	A	B	A/Total**
				Costo Adquisición*	Valor de Cotización*	%
BANOBRA	I	31/12/2008	02/01/2009	67,630	67,630	51.91%
CETES	BI	13/08/2008	30/07/2009	11,059	11,465	8.49%
BONOS	M0	05/05/2008	21/06/2012	9,862	9,975	7.57%
BONOS	M0	31/10/2008	21/06/2012	9,669	9,975	7.42%
BONOS	M0	29/04/2008	20/12/2012	10,442	10,484	8.01%
<b>Total</b>				<b>130,283</b>	<b>131,376</b>	
<b>Portafolio**</b>						

\*En moneda nacional

Al 31 de diciembre de 2008, la institución no tiene inversiones con partes relacionadas.

ANEXO X

AXA Salud

Miles de Pesos

Inversiones que representan el 5% o más del portafolio total de inversiones (Partes Relacionadas)						
Emisor	Tipo de valor	Fecha de Adquisición	Fecha de Vencimiento	A	B	A/Total**
				Costo Adquisición*	Valor de Cotización*	%
<b>Total</b>						
<b>Portafolio**</b>						

\*En moneda nacional

\*\*Monto total de las inversiones de la institución

**AXA SALUD, S.A. DE C.V.**

**Notas de Revelación de Información Adicional a los Estados Financieros  
Al 31 de diciembre de 2008**

(Cifras en miles de pesos)

**NOTA DE REVELACION 5: Deudores.**

**Disposición Décima Segunda:** Composición del deudor por prima.  
(anexo XII)

A continuación se presenta la composición del deudor por prima y el porcentaje que este rubro representa sobre la totalidad del activo.

**ANEXO XI**

AXA Salud

Miles de Pesos

Deudor por Prima									
Operación / Ramo	Monto*			% del Activo			Monto* (Mayor a 30 días)		
	Moneda Nacional	Moneda Extranjera	Moneda Indizada	Moneda Nacional	Moneda Extranjera	Moneda Indizada	Moneda Nacional	Moneda Extranjera	Moneda Indizada
<b>SALUD</b>	\$ 73,551	0	0	32.63%			\$ 13,744	0	0
<b>Total</b>	<b>\$ 73,551</b>	<b>0</b>	<b>0</b>	<b>32.63%</b>	<b>0.0%</b>	<b>0.0%</b>	<b>\$ 13,744</b>	<b>0</b>	<b>0</b>

\* Los montos a presentar corresponden a los saldos que reflejan las cuentas del rubro Deudores por primas.

**Disposición Décima Tercera:** Otros tipos de deudores que representan más del 5% del Activo.

La institución no tiene otros deudores que representen más del 5% del total de su activo.

**NOTA DE REVELACION 6: Reservas Técnicas.**

**Disposición Décima Cuarta:** Índice de suficiencia.  
(anexo XII).

La institución da a conocer la información relativa al índice de suficiencia de sus reservas de riesgos en curso correspondientes de cada una de sus operaciones y ramos, al cierre del ejercicio en reporte así como de los cuatro ejercicios anteriores.

**ANEXO XII**

AXA Salud

Miles de Pesos

Índice de Suficiencia de las Reservas de Riesgos en Curso*					
Análisis por Operación y Ramo	%				
	2008	2007	2006	2005	2004
Salud	55.77%	60.38%	62.82%	57.44%	60.38%

\* Para Salud el índice se obtiene como el cociente de dividir el valor esperado de las obligaciones futuras por concepto de pago de reclamaciones y beneficios esperados de las pólizas en vigor entre el valor de la prima de riesgo no devengada de las pólizas.

AXA SALUD, S.A. DE C.V.

Notas de Revelación de Información Adicional a los Estados Financieros  
Al 31 de diciembre de 2008

(Cifras en miles de pesos)

**Disposición Décima Quinta:** Reservas técnicas especiales de ramos autorizados para su constitución.

Con relación a las reservas técnicas especiales que establece la disposición décima quinta de la circular 18.2.2. La compañía no cuenta con Reservas Técnicas Especiales en ningún ramo que opera.

**Disposición Décima Sexta:** Triangulo de desarrollo de siniestros.  
(anexo XIII)

**ANEXO XIII**  
**SALUD OCURRIDO** Miles de Pesos

**Datos históricos sobre los resultados del triangulo de desarrollo de siniestros por Operación v Ramo.**

Año en que ocurrió el siniestro					
Provisiones y pagos	2004	2005	2006	2007	2008
En el mismo año	43,950	50,722	55,144	57,222	45,752
Un año después	11,224	11,203	10,343		
Dos años después	93	92			
Tres años después	-1				
Cuatro años después					

Estimación de Siniestros Totales	55,266	62,016	65,487	57,222	45,752
Siniestros Pagados	53,841	60,215	63,822	55,705	43,684
Provisión por Siniestros	1,426	1,801	1,665	1,518	2,069
Prima devengada	87,174	112,300	134,513	141,302	

**NOTA DE REVELACION 8: Reaseguro y Reaseguro Financiero**

**Disposición Vigésima:** Objetivos, Políticas y Prácticas para retener, transferir y mitigar los riesgos de seguros asumidos.

(Anexos XIV, XV)

Al 31 de diciembre de 2008 la institución no tiene operaciones de reaseguro y reaseguro financiero.

**AXA SALUD, S.A. DE C.V.**

**Notas de Revelación de Información Adicional a los Estados Financieros  
Al 31 de diciembre de 2008**

(Cifras en miles de pesos)

Nombre, Calificación y Porcentaje de cesión por Reasegurador.

ANEXO XIV  
AXA Salud

Miles de Pesos

Número	Nombre del reasegurador	Registro en el RGRE*	Calificación de Fortaleza Financiera	% cedido del total**	% de colocaciones no proporcionales del total ***
N/A	N/A	N/A	N/A	N/A	N/A
	Total			100%	100%

Nombre y porcentaje de Participación con Intermediarios de Reaseguro.

ANEXO XV  
AXA Salud

Miles de Pesos

	Monto
Prima Cedida más Costo de Reaseguro No Proporcional Total	N/A
Prima Cedida más Costo Pagado No Proporcional colocado en directo	N/A
Prima Cedida más Costo Pagado No Proporcional colocado con intermediario	N/A

Número	Nombre de Intermediario de Reaseguro	% Participación*
N/A	N/A	N/A
	Total	

**Disposición Vigésima Primera:** Existencia de contratos de reaseguro.

Al 31 de diciembre de 2008 la institución no tiene operaciones de reaseguro.

**AXA SALUD, S.A. DE C.V.**

**Notas de Revelación de Información Adicional a los Estados Financieros  
Al 31 de diciembre de 2008**

(Cifras en miles de pesos)

**Disposición Vigésima Segunda:** Saldos de las cuentas por cobrar y pagar a reasegurados.

(anexo XVI).

Saldos por cobrar y por pagar con los reaseguradores.

**ANEXO XVI**

AXA Salud

Miles de Pesos

Antigüedad	Nombre del reasegurador	Saldo de cuentas por cobrar *	% Saldo/Total	Saldo de cuentas por pagar*	% Saldo/Total
Menor a 1 año	N/A	N/A	N/A	N/A	N/A
Mayor a 1 año y menor a 2 años	N/A	N/A	N/A	N/A	N/A
Mayor a 2 años y menor a 3 años	N/A	N/A	N/A	N/A	N/A
Mayor a 3 años	N/A	N/A	N/A	N/A	N/A
<b>Total</b>					

**NOTA DE REVELACION 9: Margen de Solvencia.**

**Disposición Vigésima Cuarta:** Requerimiento de capital.

A continuación se presenta la información del requerimiento de capital al cierre de los ejercicios 2008, 2007 y 2006, indicando los componentes que integran el requerimiento conforme a las reglas para el capital mínimo de garantía.

**ANEXO XVII**

AXA Salud

Miles de Pesos

<b>Suficiencia de Capital</b>			
<b>Concepto</b>	<b>Monto</b>		
	<b>Ejercicio 2008</b>	<b>Ejercicio 2007</b>	<b>Ejercicio 2006</b>
I.- Suma Requerimiento Bruto de Solvencia	\$ 15,565	\$ 15,117	\$ 18,661
II.- Suma Deducciones	0	0	0
III.- Capital Mínimo de Garantía (CMG) = I - II	15,565	15,117	18,661
IV.- Activos Computables al CMG	84,771	69,979	53,595
<b>V.- Margen de solvencia (Faltante en Cobertura) = IV - III</b>	<b>69,206</b>	<b>54,862</b>	<b>34,934</b>

AXA SALUD, S.A. DE C.V.

Notas de Revelación de Información Adicional a los Estados Financieros  
Al 31 de diciembre de 2008

(Cifras en miles de pesos)

**NOTA DE REVELACION 10: Cobertura de Requerimientos Estatutarios**

**Disposición Vigésima Quinta:** Cobertura de requerimientos estatutarios: Reservas Técnicas, RMC y Capital Pagado.  
(anexo XXI)

La institución informa respecto a la forma en que las inversiones cubrieron los requerimientos estatutarios de reservas técnicas (incluyendo el de liquidez), capital mínimo de garantía y capital mínimo pagado al cierre del ejercicio 2008, 2007 y 2006.

**ANEXO XVIII**

AXA Salud

Miles de Pesos

Cobertura de requerimientos estatutarios						
Requerimiento Estatutario	Indice de Cobertura			Sobrante (Faltante)		
	Ejercicio 2008	Ejercicio 2007	Ejercicio 2006	Ejercicio 2008	Ejercicio 2007	Ejercicio 2006
Reservas técnicas <sup>1</sup>	1.74	1.47	1.53	\$ 67,877	\$ 40,872	\$ 51,051
Capital mínimo de garantía <sup>2</sup>	5.45	4.63	2.87	69,206	54,862	34,934
Capital mínimo pagado <sup>3</sup>	13.46	10.65	9.36	83,508	63,684	51,855

<sup>1</sup> Inversiones que respaldan las reservas técnicas / reservas técnicas.

<sup>2</sup> Inversiones que respaldan el capital mínimo de garantía más el excedente de inversiones que respaldan las reservas técnicas / requerimiento de capital mínimo de garantía.

<sup>3</sup> Los recursos de capital de la institución computables de acuerdo a la regulación / Requerimiento de capital mínimo pagado para cada operación y/o ramo para los que esté autorizada la institución.

**NOTA DE REVELACION 12: Administración de Riesgos.**

**Disposición Vigésima Séptima:** Identificación y descripción de riesgosos derivados de obligaciones contraídas.

**Disposición Vigésima Octava:** Medidas adoptadas para la medición y administración de riesgos.

**Disposición Vigésima Novena:** Concentraciones o cúmulos de riesgos técnicos los que están expuestos

**1 Política de Administración de Riesgos**

Administrar prudentemente los recursos de AXA Salud S.A. de C.V., procurando en todo momento obtener los mejores rendimientos ajustados por riesgo.

## AXA SALUD, S.A. DE C.V.

### Notas de Revelación de Información Adicional a los Estados Financieros Al 31 de diciembre de 2008

(Cifras en miles de pesos)

## 2 Metodologías

### 2.1 Riesgo de Mercado

El riesgo de mercado de AXA Salud S.A. de C.V. se cuantifica a partir del VaR de mercado el cual se calcula dentro institución utilizando dos metodologías. La primera es el VaR histórico (requerimiento legal) y la segunda es a través del modelo simulación de Montecarlo. En ambos se utiliza un horizonte de tiempo de un día, mientras que el nivel de confianza es del 95% para el VaR histórico, y 99% para la metodología simulación de Montecarlo.

El VaR de mercado representa, a grosso modo, el monto máximo que puede perder el valor del portafolio en un día con una probabilidad del 99%. Cabe mencionar que el modelo simulación Montecarlo se determina en función de las volatilidades y de las correlaciones de los activos que integran al portafolio sobre la base de mil escenarios generados. En el caso del VaR histórico éste se determina a partir de las variaciones de los últimos 500 días de los precios de los activos que conforman la cartera.

### 2.2 Riesgo de Crédito

Este tipo de riesgo se controla por dos metodologías, la tradicional y la probabilística, misma que se describen a continuación:

#### 2.2.1 Metodología Tradicional

El proceso de asignación de calificación crediticia se divide en dos etapas. En la primera etapa se calculan con la información financiera proporcionada por los emisores, diversas razones que permiten asignar una calificación previa del 1 al 14. En la segunda etapa se realiza un modelo operativo de la empresa considerando la estructura de la industria en la que participa, la calidad de su administración y el entorno macroeconómico. Con los resultados de este modelo se realizan simulaciones que le permiten al analista determinar la calidad crediticia del emisor. En el análisis final se consideran los aspectos cualitativos y cuantitativos de la emisora a partir de los cuales la dirección de riesgos otorga una calificación interna a la emisión. Dicha calificación se determina en función de la fortaleza de pago del emisor.

#### 2.2.2 Metodología Probabilística

El riesgo de crédito probabilístico del portafolio se cuantifica a partir del VaR de crédito el cual se calcula en AXA Salud S.A. de C.V. utilizando la metodología de creditmetrics. El objetivo de ésta metodología es proporcionar un proceso para estimar la distribución del valor de cualquier portafolio en función de cambios en la calidad crediticia de los activos que lo conforman. En el modelo se utiliza un horizonte de tiempo de un año, así como un nivel de confianza del 99%.

En otras palabras, calcular el monto máximo que puede perder el valor del portafolio como consecuencia de un cambio de calificación de alguno(s) de los instrumentos que lo componen, en un año con una probabilidad del 99%.

## **AXA SALUD, S.A. DE C.V.**

### **Notas de Revelación de Información Adicional a los Estados Financieros Al 31 de diciembre de 2008**

(Cifras en miles de pesos)

#### **2.3 Riesgo de Liquidez**

Para cuantificar éste riesgo se consideran los diferenciales Compra-Venta para todos los instrumentos de deuda en cartera.

Utilizando los modelos de valuación que se tienen incorporados en el modelo de VaR de mercado, se calculará la pérdida esperada derivada del diferencial entre condiciones promedio y de venta. Es decir, se realizan dos valuaciones: en la primera se utilizan los factores utilizados en el cálculo del VaR de mercado (condiciones promedio de Compra-Venta) y en la segunda, los factores con el diferencial entre las condiciones promedio y las de venta. La diferencia en ambas valuaciones constituye la pérdida esperada. El indicador final de riesgo de liquidez, será el porcentaje de la pérdida esperada por liquidez respecto al valor del portafolio (valuado a precios promedio).

#### **3 Estructura**

La estructura de riesgos de AXA Salud S.A. de C.V. esta integrada por la Unidad de Administración Integral de Riesgos (UAIR) y por el Comité de Riesgos al cual le reporta la primera. El Comité de Riesgos le reporta al Consejo de Administración de AXA Salud S.A. de C.V., es precedido por el director general y tiene como secretario al responsable de la UAIR. Cabe destacar que la UAIR mantiene una total independencia con las demás áreas de AXA Salud S.A. de C.V.

#### **4 Procedimientos**

La UAIR identifica, mide, monitorea e informa al Comité de Inversión de AXA Salud S.A. de C.V., al Comité de Riesgos, al director general de AXA Salud S.A. de C.V. y al contralor normativo, los riesgos que enfrenta AXA Salud S.A. de C.V. en sus operaciones. Dicha unidad contempla cinco tipos de riesgos, de mercado, de crédito, de liquidez, legales y operativos. Los primeros tres son cuantificables y se controlan a partir de límites cuantitativos y los últimos dos son cualitativos y se regulan a través de controles internos.

El Comité de Riesgos propone para la aprobación del Consejo de Administración, los límites para los riesgos cuantificables y los controles internos para los no cuantificables, así como las políticas y procedimientos para identificar, medir, monitorear e informar los riesgos. Este órgano vigila que la realización de las operaciones se ajuste a los límites, políticas y procedimientos antes mencionados.

El Consejo de Administración autoriza, regula y modifica, en caso de ser necesario, todo lo referente a la administración de riesgos de la AXA Salud S.A. de C.V.



**AXA SALUD, S.A. DE C.V.**

**Notas de Revelación de Información Adicional a los Estados Financieros  
Al 31 de diciembre de 2008**

(Cifras en miles de pesos)

**5 Información de Riesgos Cuantificables al 31 de diciembre de 2008**

La medida oficial de riesgo de mercado utilizada por la compañía es el VaR Histórico el cual se situó como muestra la siguiente tabla:

<b>Portafolio</b>	<b>VaR (Histórico)</b>
SALUCAP	-0.0913%
SALUPER	0.0000%

Dicho dato se interpreta de la siguiente forma: La pérdida máxima esperada del valor total del portafolio para el 2 de enero de 2009 con un nivel de confianza del 95%. Cabe destacar que tasas de los instrumentos se explican:

<b>Portafolio</b>	<b>Instrumentos en Tasa Nominal (Pesos)</b>	<b>Instrumentos en Tasa Nominal (Dólares)</b>	<b>Instrumentos en Tasa Real</b>
SALUCAP	100.00%	0.00%	0.00%
SALUPER	100.00%	0.00%	0.00%

Con respecto al VaR de crédito y al VaR de liquidez se anexa la siguiente tabla:

<b>Portafolio</b>	<b>VaR (Liquidez)</b>	<b>VaR (Crédito)</b>
SALUCAP	0.08%	0.09%
SALUPER	0.00%	0.00%

En cuanto a la sensibilidad de los portafolios, podemos comentar que estos tuvieron al 31 de diciembre invertidos los montos con sus respectivas duraciones mostradas en la siguiente tabla:

<b>Portafolio</b>	<b>Valor en Pesos de instrumentos en pesos</b>	<b>Duración de instrumentos en pesos</b>
SALUCAP	130,691,714.63	1.08

## AXA SALUD, S.A. DE C.V.

### Notas de Revelación de Información Adicional a los Estados Financieros Al 31 de diciembre de 2008

(Cifras en miles de pesos)

SALUPER	877,933.00	0.00
---------	------------	------

A continuación se muestran las pérdidas si las tasas en pesos, udis y dólares aumentaran en 1%:

Portafolio	Pérdida si las tasas en pesos aumentan en 1%
SALUCAP	- 1,408,172.50
SALUPER	-

#### 6 Ingresos del responsable de las inversiones

Cabe mencionar que la parte variable del ingreso de los integrantes del área de inversiones se encuentra ligado al desempeño del portafolio.

#### **NOTA DE REVELACION 14: Otras Notas de Revelación.**

**Disposición Trigésima Tercera:** Nombre del Auditor Externo.

El auditor externo que emitió su dictamen sobre los estados financieros terminados al 31 de diciembre de 2008 fue "Mazars", el cual fue emitido sin salvedad.

El auditor externo que emitió su dictamen actuarial sobre las reservas técnicas fue "Técnica Actuarial", el cual fue emitido sin salvedad

**Disposición Trigésima Quinta:** Otras notas que se consideran para su revelación.

a) De acuerdo con las disposiciones establecidas por la CNSF en la circular 23.1 y lo dispuesto en la NIF-B10 emitido por el Consejo Mexicano para la Investigación y Desarrollo de Normas de Información Financiera A.C. (CINIF), la compañía no presentara estados financieros expresados en tanto no exista un entorno inflacionario en el país (26% de inflación acumulada durante los últimos tres años).

b) Con fecha 12 de febrero de 2008 ING Group llegó a un acuerdo con AXA para vender sus negocios de Seguros, Fianzas y la Institución de Seguros. Especializados en Salud (ISES) en México. Esta transacción fue aprobada por las autoridades regulatorias nacionales y comenzó actividades bajo el nombre de AXA Seguros el 22 de julio de 2008.